

## 농촌학자금 및 무이자대여(대학원대여 포함)

### 상환계획서 작성 매뉴얼 - 학생용

(2011년 5월 23일)

여신운영부

## 학생 상환계획서 작성

## (1) 개인정보 수정

## 화면설명

사용자의 개인정보를 확인 및 수정한다.

## 화면예시

한국장학재단 장학지원시스템 [1] - Windows Internet Explorer

http://devscholar.kosaf.go.kr:8090/schApp/schIndex.jsp

회원(F) | 편집(E) | 보기(V) | 즐겨찾기(S) | 도구(T) | 도움말(H)

한국장학재단 장학지원시스템 [1]

사용자 : 회원정보변경

회원가입하기 | 학자금신청서 관리 | 수혜자 관리

한국장학재단

신청관리

수혜자정보관리

회원개인정보변경

성명

학교명

학년

성별

학번

전화번호

휴대폰

주민번호

주소

E-mail

수정

## 업무설명

사용자의 개인정보를 확인 및 수정한다.

## (2) 본인정보 조회

**화면설명**

본인 정보를 조회한다.

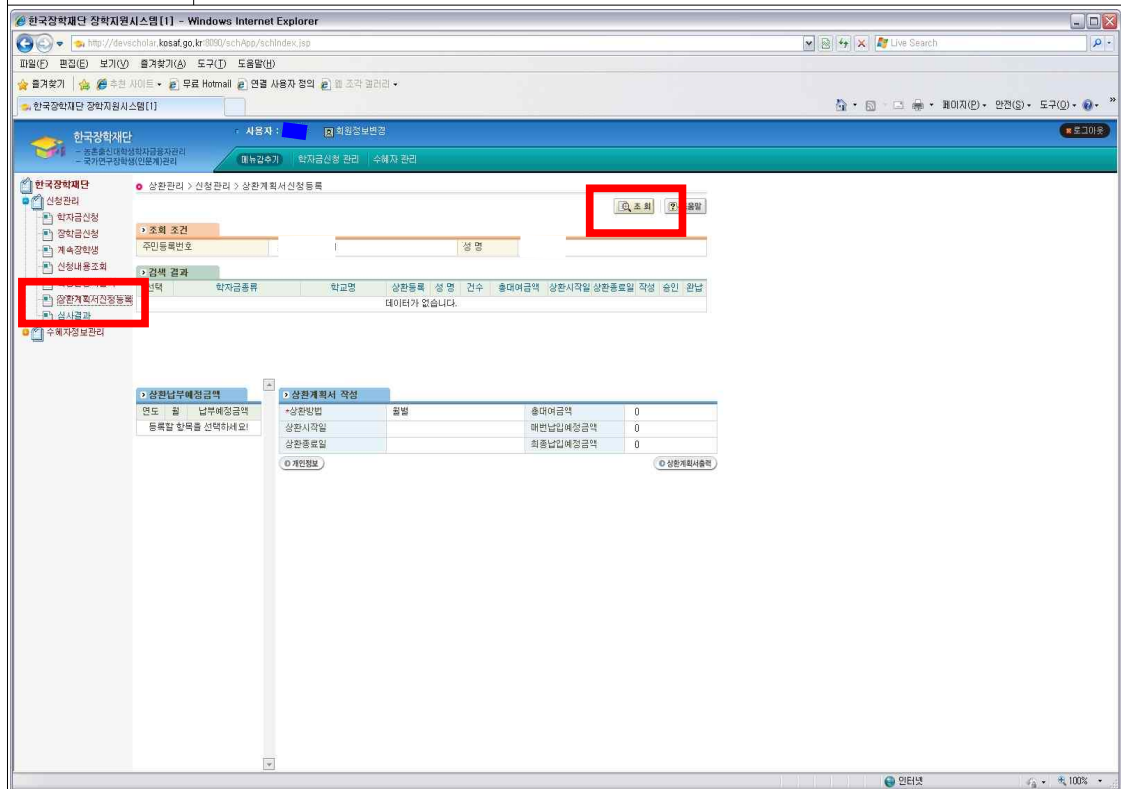
**화면예시****업무설명**

- 【상환계획서신청등록】 클릭
- 본인의 주민등록번호와 성명을 확인 후 【조회】 클릭

## (3) 학자금 수혜내역 조회

## 화면설명

해당 학자금 조회를 한다.

## 화면예시

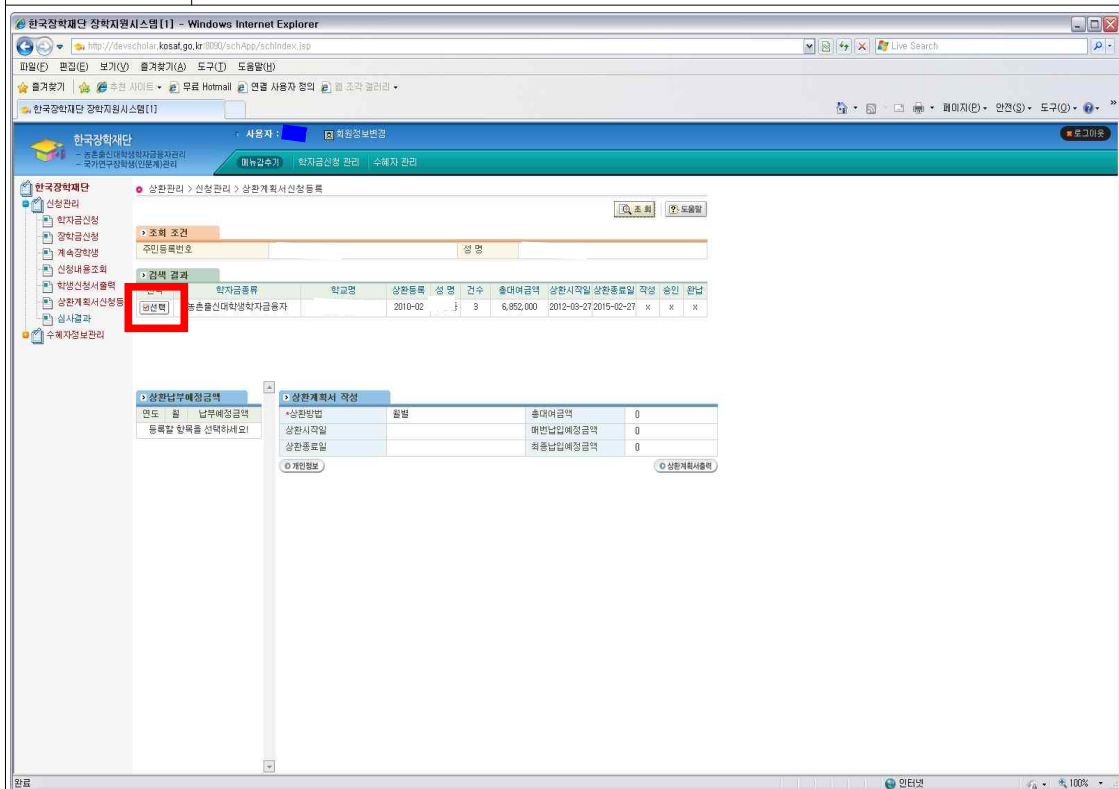

## 업무설명

- 【선택】 클릭



## (5) 상환계획 전자서명(공인인증서)

**화면설명**

공인인증서를 이용하여 상환계획서 전자서명을 한다.

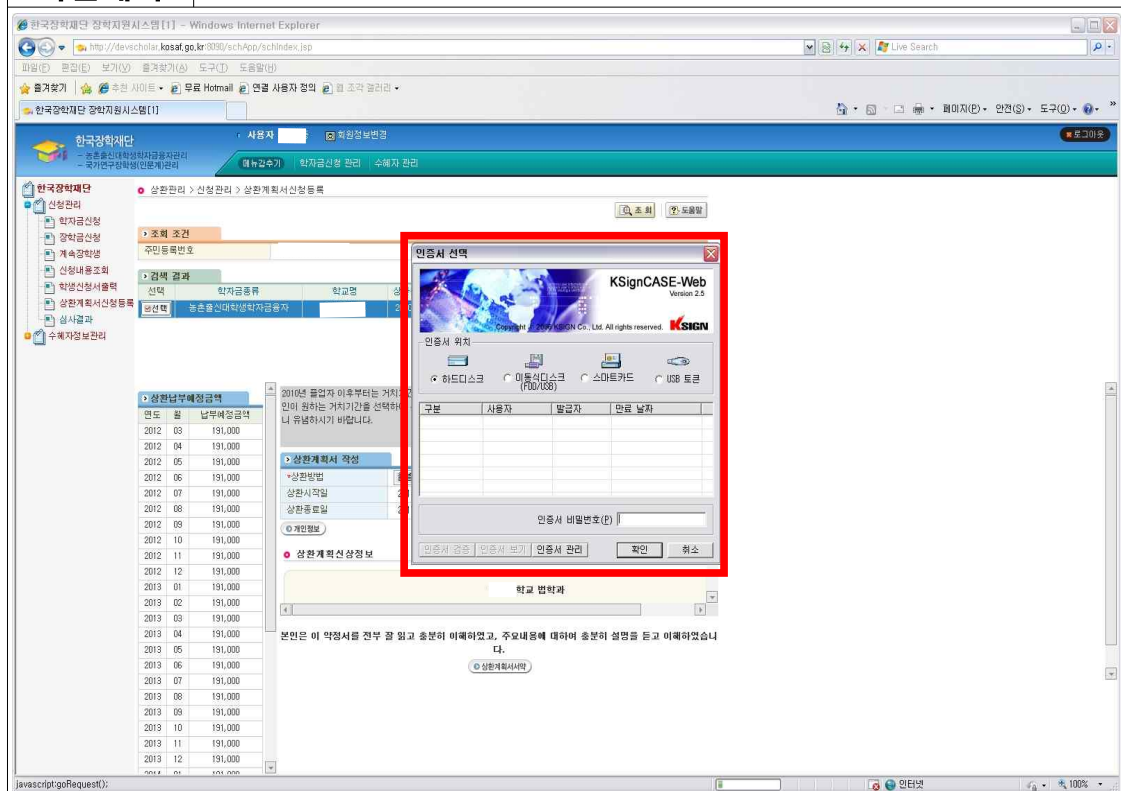
**화면예시****업무설명**

- 본인의 공인인증서를 이용하여 전자서명 완료
- 공인인증서로 완료하면 상환계획서 등록의 전 과정이 완료됨