



교육부 인정기관  
고등직업교육평가인증원  
인증대학

# 2023년 호산대학교 대학자체평가 결과보고서

2024. 01. 22.



**호산대학교**  
Hosan University

# 목 차

|                               |    |
|-------------------------------|----|
| I . 자체평가의 체계 .....            | 1  |
| 1. 자체평가의 대학 목표 .....          | 1  |
| 2. 자체평가 학칙 및 규정 .....         | 1  |
| II . 자체평가 추진 체계 .....         | 3  |
| 1. 조직구성 .....                 | 3  |
| 2. 추진절차 .....                 | 5  |
| 3. 추진일정 .....                 | 6  |
| III . 자체평가 범위, 영역, 항목 등 ..... | 7  |
| 1. 총괄평가항목(지표) .....           | 7  |
| 2. 평가지표 선정과정 및 영역, 항목 .....   | 7  |
| 3. 평가방법 .....                 | 9  |
| IV . 평가결과 .....               | 49 |
| 1. 평가영역별 결과 .....             | 49 |
| 2. 평가항목별 결과 .....             | 49 |

# I. 자체평가의 체계

## 1. 자체평가의 대학 목표(자체평가의 목적 및 필요성)

| 구 분 | 내 용  |
|-----|--|
| 목 적 | <ul style="list-style-type: none"> <li>○ 대학발전계획 및 특성화 사업에 대한 기초자료로 활용</li> <li>○ 해당 부서별 지표와 사업 실적 평가를 통한 환류개선 프로세스 정착</li> <li>○ 학생↔대학↔산업체와의 삼위일체 소통을 통한 교육경쟁력 확보</li> <li>○ 단위 업무별 자체평가를 통한 대학 자체평가의 체계적 운영</li> </ul>                            |
| 필요성 | <ul style="list-style-type: none"> <li>○ 정보공시, 대학구조개혁평가, 기관평가인증 등과 연계한 직업교육기관으로서 기본요건 충족여부를 점검하여 교육품질대학의 책무성 증진</li> <li>○ 시대흐름에 따라 우리대학 실정에 맞는 대학발전계획 및 특성화계획 개편 수립을 위한 기초 자료로서의 역할 증대</li> <li>○ 자체평가 필요성에 대한 전구성원 인식 변화로 인한 개혁마인드 고취</li> </ul> |

## 2. 자체평가 학칙 및 규정

### 가. 학칙

- 1) 자체평가 학칙 반영일자 : 2010년 3. 1. 시행
- 2) 의결기구 : 대학발전위원회
- 3) 학칙내용

### 개정(2010. 3. 1)

제 58 조 (자체평가) ① 자체평가란 본 대학의 교육·연구, 조직·운영, 시설·설비 등 운영의 전반에 대하여 종합적으로 점검·분석·평정하는 것을 말한다.

② 총장은 '고등교육법 제 11 조의 2(평가)'와 '고등교육기관의 자체평가에 관한 규칙 제 3 조(자체평가의 실시)'에 의하여 대학 자체평가를 실시한다.

③ 대학 자체평가 기준, 절차 및 방법 등에 필요한 사항은 총장이 따로 정한다.

## 나. 규정

- 1) 제정 : 2010. 3. 31(규정 제446호), 개정 : 2015. 9. 1(규정 제792호)
- 2) 의결기구 : 대학발전위원회
- 3) 규정 내용

| 구분                  | 조항  | 항 목        | 내 용   |
|---------------------|-----|------------|---|
| 총칙                  | 1조  | 목적         | · 대학운영 전반에 대하여 종합적 평가를 통한 대학발전 전략수립   |
|                     | 2조  | 평가원칙       | · 객관성, 공정성, 신뢰성   |
|                     | 3조  | 평가대상       | · 대학 운영전반을 대상 종합 평가   |
|                     | 4조  | 평가영역       | · 교육·연구, 조직·운영, 시설·설비, 기타   |
|                     | 5조  | 평가방법       | · 기획처장(위원장) 기준 및 방법 각 부서 사전 공지<br>· 위원회 : 자체평가위원회, 자체평가실무위원회, 자체평가자문위원회 등                                     |
|                     | 6조  | 항목별 평가     | · 반영비율, 평가점수의 산출기준, 평가등급 설정   |
|                     | 7조  | 연구비        | · 필요한 경우 위원에게 연구비 지급  |
|                     | 8조  | 평가지기       | · 2년에 1회 이상 실시  |
|                     | 9조  | 평가관        | · 평가관은 기획처장을 당연직  |
| 평가<br>기구            | 10조 | 자체평가위원회    | · 교무처장, 교육지원처장, 기획처장, 예산처장, 입학취업처장 등 위촉직 추가 가능(교내·외 전문위원)<br>· 항목별 반영비율, 산출기준, 평가등급 등 심의<br>· 업무총괄 및 주요 사항 심의 |
|                     | 11조 | 회의록        | · 회의록 작성 후 총장에게 의결사항 보고   |
|                     | 12조 | 간사         | · 사무 처리를 위한 간사 구성 가능  |
|                     | 13조 | 자체평가실무위원회  | · 평가전문교수와 행정직원으로 9명 이내 구성<br>· 자체평가 계획 및 실시, 보고서 작성 등   |
|                     | 14조 | 자체평가자문위원회  | · 자체적 검토과정 역할   |
| 평가<br>방법<br>및<br>절차 | 15조 | 평가계획 수립.실시 | · 평가지표.방법.일정 공개   |
|                     | 16조 | 평가자료 제출    | · 행정부서(학과)는 기획처의 요청시 평가자료 제출  |
|                     | 17조 | 평가 실시      | · 실무위원회에서 평가 기초자료 작성  |
|                     | 18조 | 실사         | · 자료의 검증을 위해 필요시 실사   |
|                     | 19조 | 평가결과 보고    | · 결과보고서 심의 후 총장에게 결재, 보고  |

## II. 자체평가 추진 체계

### 1. 조직 구성

가. 평가관 : 기획처장

나. 자체평가위원회 : 본부 처장 및 내·외부 전문위원으로 구성

| 연번 | 구분  | 성명  | 직위     | 소속      | 비고      |
|----|-----|-----|--------|---------|---------|
| 1  | 위원장 | 전상훈 | 기획처장   | 물리치료과   | 총괄책임자   |
| 2  | 위원  | 최수원 | 교무처장   | 간호학과    |         |
| 3  |     | 서인식 | 입학학생처장 | 건설기계과   |         |
| 4  |     | 우철호 | 교육지원처장 | 교육지원처   |         |
| 5  |     | 남관우 | 주무관    | 기획처     | 간사      |
| 6  |     | 장기진 | 대표     | (주)애플애드 | 외부 전문위원 |

다. 자체평가실무위원회 : 평가전문교수와 행정 실무직원으로 9명 이내 구성

| 연번 | 구분  | 성명  | 직위              | 소속    | 비고   |
|----|-----|-----|-----------------|-------|------|
| 1  | 위원장 | 이동현 | 기획실장            | 기획처   | 실무총괄 |
| 2  | 위원  | 정우석 | 역량교육과정개발<br>센터장 | 김주하   |      |
| 3  |     | 이진주 | 교수학습지원<br>센터장   | 신은경   |      |
| 4  |     | 정선영 | 혁신교육원장          | 물리치료과 |      |
| 5  |     | 권용찬 | 입학팀장            | 입학처   |      |

라. 조직도

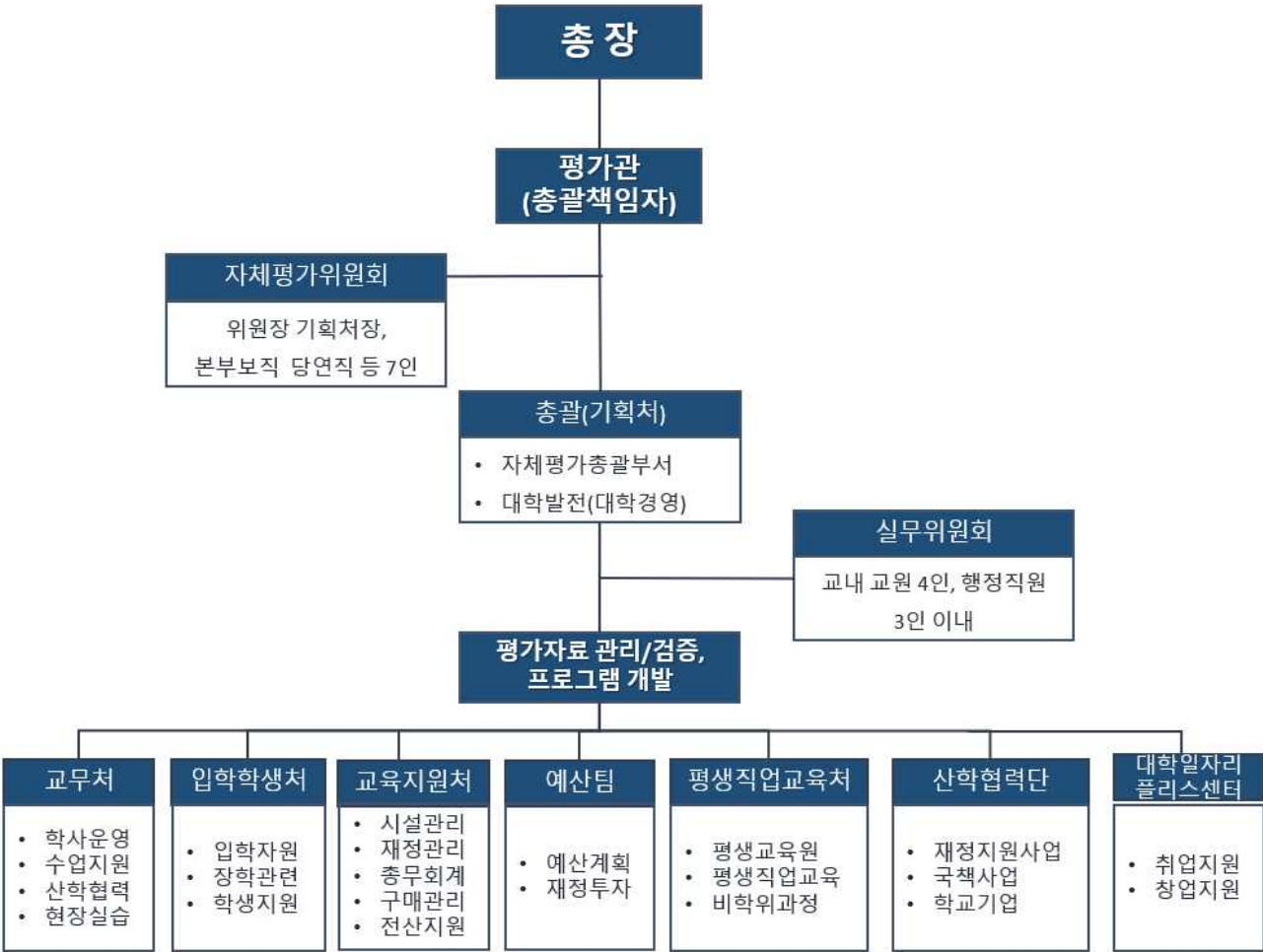

## 2. 추진절차

우리대학 자체평가에 대한 추진절차는 학칙 및 규정 제정을 거쳐 대학 자체평가위원회 구성, 대학 자체평가 모형선정, 대학 자체평가 실무위원회 구성, 평가항목 및 평가지표 개발, 대학자체평가 실시, 실시에 따른 보완점 체크 후 대학 자체평가 모형 선정으로 피드백화, 대학 자체평가 결과 활용 등으로 되어있다.

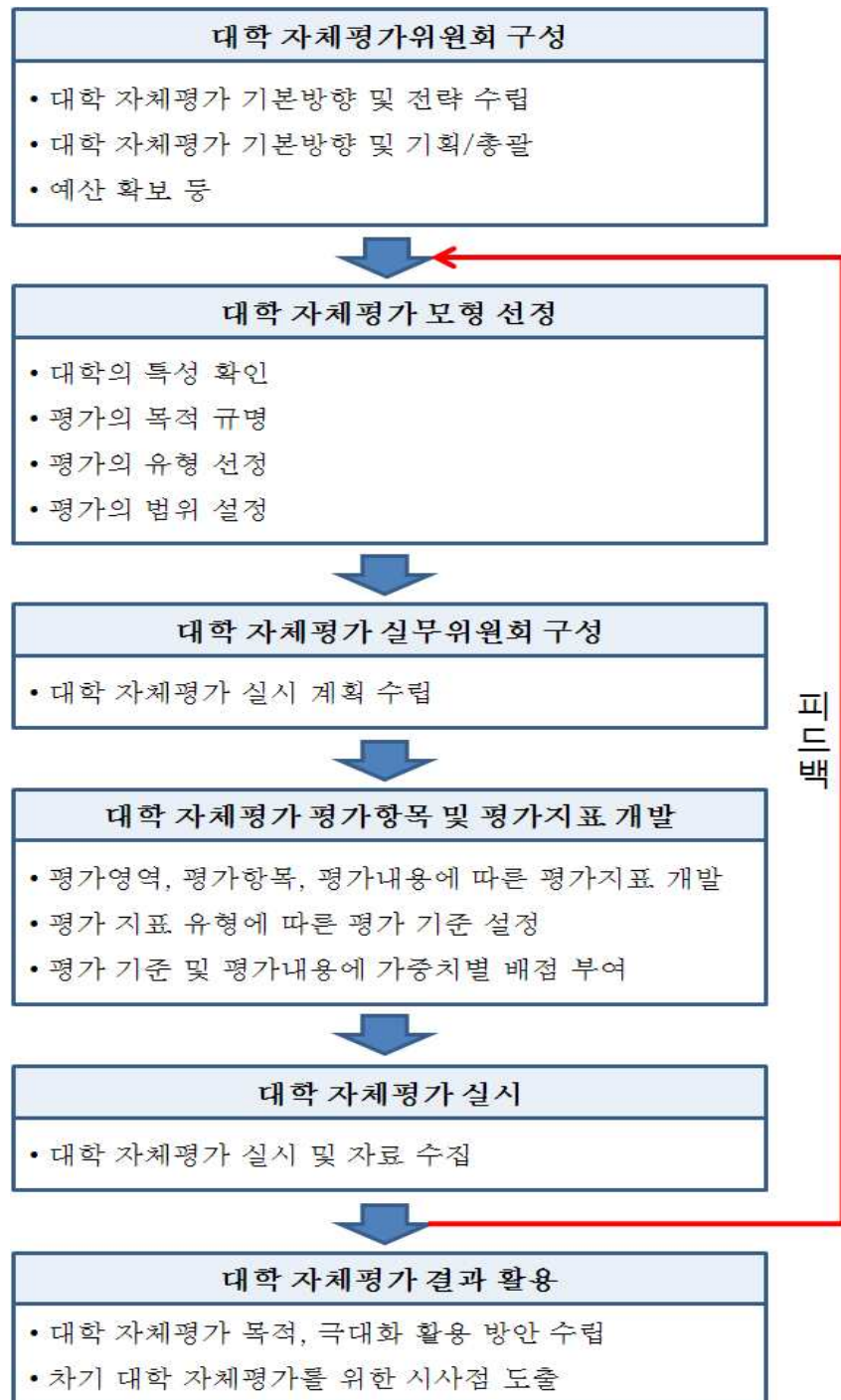

### 3. 추진일정

우리대학 자체평가 추진에 대한 일정을 요약정리하면 아래와 같다.

☞ 평가자료 대상기간 : 2023. 3. 1 ~ 2024. 2.

| 주요내용 \ 추진일정                           | 자체평가 기간(2023. 3 - 2024. 2) |    |    |    |    |    |    |     |     |     |    |    |
|---------------------------------------|----------------------------|----|----|----|----|----|----|-----|-----|-----|----|----|
|                                       | 3월                         | 4월 | 5월 | 6월 | 7월 | 8월 | 9월 | 10월 | 11월 | 12월 | 1월 | 2월 |
| 자료수집                                  |                            |    |    |    |    |    |    |     |     |     |    |    |
| 관련규정 정비                               |                            |    |    |    |    |    |    |     |     |     |    |    |
| 자체평가위원장 및<br>위원회 구성                   |                            |    |    |    |    |    |    |     |     |     |    |    |
| 자체평가 실무위원회<br>구성                      |                            |    |    |    |    |    |    |     |     |     |    |    |
| 자체평가관련<br>전체교직원<br>교육/설명회 및 의견수렴      |                            |    |    |    |    |    |    |     |     |     |    |    |
| 자체평가 범위, 영역,<br>항목 수집 및 확정            |                            |    |    |    |    |    |    |     |     |     |    |    |
| 세부사항 · 위원회 보고<br>및 검토, 수정 및 확정        |                            |    |    |    |    |    |    |     |     |     |    |    |
| 자체평가 실시 및<br>전체교직원 의견수렴               |                            |    |    |    |    |    |    |     |     |     |    |    |
| 자체평가 실시 후<br>자체평가 피드백 및<br>전체교직원 의견수렴 |                            |    |    |    |    |    |    |     |     |     |    |    |
| 자체평가 보고서<br>작성 및 제출                   |                            |    |    |    |    |    |    |     |     |     |    |    |
| 대학 자체평가<br>연구보고서 정보공시                 |                            |    |    |    |    |    |    |     |     |     |    |    |



### Ⅲ. 자체평가 범위, 영역, 항목 등

#### 1. 총괄 평가항목(지표)

| 평가범위             | 대학발전 전략방향 | 평가영역          |
|------------------|-----------|---------------|
| 대학전반에<br>관한 기관평가 | 학생지원      | 학생            |
|                  | 교육환경      | 교육과정          |
|                  |           | 학사관리 및 교수학습지원 |
|                  |           | 재정 및 시설       |
|                  | 산학협력      | 산학협력 및 평생교육   |
|                  | 인적자원      | 교·직원          |
|                  | 대학경영      | 대학의 사명과 책무    |

#### 2. 평가지표 선정과정 및 영역, 항목

가. 평가항목 선정을 위한 검토 사항

| 평가항목 선정을 위한 검토사항 |                              | 검토사항 제시자료                  |
|------------------|------------------------------|----------------------------|
| 1                | 우리대학 발전계획의 전략적 방향이 포함되는가?    | 『중장기 대학발전계획』               |
| 2                | 우리대학 발전계획의 실행과제가 포함되는가?      |                            |
| 3                | 대학정보공시 항목에 포함되는가?            | 2023 대학정보공시                |
| 4                | 기본역량진단 평가지표가 포함되는가?          | 전문대학 기본역량진단 기본계획           |
| 5                | 전문대학 기관평가인증 3주기 평가요소에 포함되는가? | 전문대학 기관평가인증제<br>편람(2023년도) |

## 나. 평가영역, 평가항목

| 평가영역             | 평가분야              | 평가항목                                     |                    | 평가방법 | 담당부서    |
|------------------|-------------------|--|--------------------|------|---------|
| 1.대학의 사명과 발전계획   | 1.1.대학의 사명 과 발전계획 | 1.1.1.대학발전의 실천 노력                        |                    | 정성   | 기획처     |
|                  | 1.2.대학운영          | 1.2.1.대학의 조직 및 운영                        |                    | 정성   | 기획처     |
|                  | 1.3.대학의 책무 및 교육성과 | 1.3.1.대학의 책무(지역사회 봉사)                    |                    | 정성   | 기획처     |
|                  |                   | 1.3.2.교육품질 개선                            |                    | 정성   | 기획처     |
|                  |                   | 1.3.3.교육만족도                              |                    | 정성   | 기획처     |
| 2.교육과정           | 2.1.교육과정의 질 보장    | 2.1.1.교육과정 개발 및 질 보장(학과별 교육과정 개발(개편) 현황) |                    | 정성   | 교무처     |
|                  | 2.2.전공 및 교양 교육    | 2.2.1.현장중심 전공교육                          | 2.2.1-A.실습과목 시수 비율 | 정량   | 교무처     |
|                  |                   |  | 2.2.1-B.전공강좌당 학생수  | 정량   | 교무처     |
|                  |                   | 2.2.2.직업기초, 기초학습 및 교양교육                  |                    | 정성   | 교무처     |
| 3.학사관리 및 교수학습 지원 | 3.1.학사관리          | 3.1.1.학생선발(신입생 충원율)                      |                    | 정량   | 입학학생처   |
|                  |                   | 3.1.2.학사 및 수업관리                          |                    | 정성   | 교무처     |
|                  |                   | 3.1.3.재학생 충원율(정원내)                       |                    | 정량   | 교무처     |
|                  |                   | 3.1.4.학업성취도 평가(성적분포 비율)                  |                    | 정량   | 교무처     |
|                  | 3.2.교수학습 지원       | 3.2.1.교수학습 지원 및 평가                       |                    | 정성   | 교무처     |
| 4.산학협력 및 평생교육    | 4.1.산학협력          | 4.1.1.산학협력활동                             |                    | 정성   | 교무처     |
|                  |                   | 4.1.2.취·창업 지원                            |                    | 정성   | 대학일자리센터 |
|                  |                   | 4.1.3.취업률                                |                    | 정량   | 대학일자리센터 |
|                  | 4.2.현장실습          | 4.2.1.현장실습 지원                            |                    | 정성   | 교무처     |
|                  | 4.3.평생교육          | 4.3.1.평생교육 운영                            |                    | 정성   | 평생교육원   |
| 5.학생             | 5.1.학생지원          | 5.1.1.학생활동지원                             |                    | 정성   | 입학학생처   |
|                  |                   | 5.1.2.학생상담과 진로                           |                    | 정성   | 대학일자리센터 |
|                  |                   | 5.1.3.학생복지(장학금 지급 비율)                    |                    | 정량   | 입학학생처   |
|                  |                   | 5.1.4.도서관 지원(학생 1인당 자료 구입비)              |                    | 정량   | 도서관     |
|                  |                   | 5.1.5.장애학생 및 소수집단 학생 지원                  |                    | 정성   | 장애학생센터  |
| 6.교·직원           | 6.1.교원            | 6.1.1.교원 인사관리                            |                    | 정성   | 교무처     |
|                  |                   | 6.1.2.전임교원 확보율                           |                    | 정량   | 교무처     |
|                  |                   | 6.1.3.교원 확보율                             |                    | 정량   | 교무처     |
|                  |                   | 6.1.4.연구                                 |                    | 정량   | 기획처     |

| 평가영역      | 평가분야                   | 평가항목                   |                   | 평가방법      | 담당부서  |
|-----------|------------------------|------------------------|-------------------|-----------|-------|
|           | 6.2.직원                 | 6.1.5.교원 역량 계발         |                   | 정성        | 기획처   |
|           |                        | 6.2.1.직원 인사관리          |                   | 정성        | 교육지원처 |
|           |                        | 6.2.2.직원 역량 계발         |                   | 정성        | 교육지원처 |
|           | 6.3.교·직원 처우 및 복지       | 6.3.1.교·직원 처우 및 복지     |                   | <u>정량</u> | 교육지원처 |
| 7.재정 및 시설 | 7.1.재정계획 및 운영          | 7.1.1.예산 편성 내용의 적절성    |                   | 정성        | 예산팀   |
|           |                        | 7.1.2.대학재정 확보(교육비 환원율) |                   | <u>정량</u> | 교육지원처 |
|           | 7.2.재정·회계 운영의 합리성과 투명성 | 7.2.1.재정·회계 운영의 적절성    |                   | 정성        | 교육지원처 |
|           | 7.3.교육시설               | 7.3.1.교육시설의 확보 및 유지    | 7.3.1-A.교지확보율     | <u>정량</u> | 교육지원처 |
|           |                        |                        | 7.3.1-B.교사확보율     | <u>정량</u> | 교육지원처 |
|           |                        | 7.3.2.정보보안 체계          |                   | 정성        | 교육지원처 |
|           | 7.4.기타                 | 7.4.1.법정부담금 부담률        |                   | <u>정량</u> | 예산팀   |
| 7개        | 18개                    | 39개                    | 정성적 평가요소 : 23개    |           |       |
|           |                        |                        | 정량적 정성 평가요소 : 16개 |           |       |

### 3. 평가방법

#### 가. 평가등급 및 배점기준

| 평가등급     |      | 충족(Y)           |      |      | 보완(C) | 미흡(N) |
|----------|------|-----------------|------|------|-------|-------|
|          |      | S 등급            | A 등급 | B 등급 | C 등급  | D 등급  |
| 등급<br>기준 | 정량평가 | 충족기준 이상(구간에 따름) |      |      |       |       |
|          | 정성평가 | 매우우수            | 우수   | 보통   | 미흡    | 매우 미흡 |
| 배 점      |      | 20점             | 16점  | 12점  | 8점    | 4점    |

#### 나. 평가항목별 판정기준

| 충족(Y)       | 보완(C)          | 미흡(N)         |
|-------------|----------------|---------------|
| 모든 평가항목이 충족 | 평가항목이 1개 이상 보완 | 평가항목이 1개이상 미흡 |

다. 정량평가 충족기준

| 연번 | 평가항목          | 판단사항                | 충족기준                     |
|----|---------------|---------------------|--------------------------|
| 1  | 현장중심전공교육      | 전공 강좌당 학생수          | 33명 이하<br>(모든 강좌 40% 이하) |
| 2  | 실험실습교육 지원     | 학생 1인당 실험실습비        | 157천원 이상                 |
| 3  | 학생선발          | 신입생 충원율             | 91.0% 이상                 |
| 4  | 재학생 충원        | <u>재학생 충원율</u>      | 80.0% 이상                 |
| 5  | 학업 성취도 평가     | 성적분포 비율             | 40.0% 이하                 |
| 6  | 취업률           | 건강보험 및 국세 DB연계 취업률  | 60.0% 이상                 |
| 7  | 도서관 지원        | 학생 1인당 자료구입비        | 21.6천원 이상                |
| 8  | 복지 지원         | <u>등록금대비 장학금 비율</u> | 10.0% 이상                 |
| 9  | 전임교원의 확보      | <u>전임교원 확보율</u>     | 50.0% 이상                 |
| 10 | 연구            | 전임교원 1인당 연구실적       | 0.2건 이상                  |
| 11 | 교직원 처우 및 복지   | 교원 급여수준의 적절성        | 30.0% 이상<br>(교직원 41% 이상) |
|    |               | 직원 급여수준의 적절성        | 11.0% 이상<br>(교직원 41% 이상) |
| 12 | 교육비의 환원       | <u>교육비 환원율</u>      | 100.0% 이상                |
| 13 | 교육시설의 확보 및 유지 | 교사 및 교지 확보율         | 각 100.0% 이상              |

## IV. 자체평가

### 1. 대학의 사명과 발전계획

#### 1.1. 대학의 사명과 발전계획

##### 1.1.1. 대학 발전의 실천 노력

|             |   |          |        |        |        |   |   |   |   |    |        |        |        |        |        |       |   |  |  |  |  |         |    |    |    |   |   |
|-------------|---|----------|--------|--------|--------|---|---|---|---|----|--------|--------|--------|--------|--------|-------|---|--|--|--|--|---------|----|----|----|---|---|
| 지표정의        | 대학발전 계획을 수립·공유·시행·평가하여 환류하고 있는지를 평가   | 관리<br>부서 | 기획처    |        |        |   |   |   |   |    |        |        |        |        |        |       |   |  |  |  |  |         |    |    |    |   |   |
| 평가방법        | 정성평가  | 배점       | 20     |        |        |   |   |   |   |    |        |        |        |        |        |       |   |  |  |  |  |         |    |    |    |   |   |
| 평가<br>체크리스트 | ① 대학의 발전계획이 수립되어 있는가?<br>② 대학의 발전계획은 대학의 사명과 교육목표에 부합하는가?<br>③ 대학의 발전계획은 구성원과 사업체 등의 요구를 반영하였는가?<br>④ 대학의 발전계획을 구성원들과 공유하고 있는가?<br>⑤ 대학의 발전계획을 정기적으로 평가하고 분석하고 있는가?<br>⑥ 대학의 발전계획을 평가하여 수정·보완되어 개선하고 있는가?   | 평가<br>결과 | 20     |        |        |   |   |   |   |    |        |        |        |        |        |       |   |  |  |  |  |         |    |    |    |   |   |
| 산출식         | ○ 평가위원회의 체크리스트 평가<br>- 평가항목당 충족(3점), 보완(2점), 미충족(1점)을 부여  |          |        |        |        |   |   |   |   |    |        |        |        |        |        |       |   |  |  |  |  |         |    |    |    |   |   |
| 평가기준        | ○ 항목 당 충족(3점), 보완(2점), 미충족(1점)을 부여하고 각 점수를 합산하여 5단계 등급구간을 설정하여 판정<br>○ 등급 간격은 2점으로 설정   |          |        |        |        |   |   |   |   |    |        |        |        |        |        |       |   |  |  |  |  |         |    |    |    |   |   |
| 평가결과        | <table><tr><td>등급</td><td>S</td><td>A</td><td>B</td><td>C</td><td>D</td></tr><tr><td>구간</td><td>17점 이상</td><td>15점 이상</td><td>13점 이상</td><td>11점 이상</td><td>11점 미만</td></tr><tr><td>호산대학교</td><td>○</td><td></td><td></td><td></td><td></td></tr><tr><td>평가배점 환산</td><td>20</td><td>16</td><td>12</td><td>8</td><td>4</td></tr></table> |          |        | 등급     | S      | A | B | C | D | 구간 | 17점 이상 | 15점 이상 | 13점 이상 | 11점 이상 | 11점 미만 | 호산대학교 | ○ |  |  |  |  | 평가배점 환산 | 20 | 16 | 12 | 8 | 4 |
| 등급          | S   | A        | B      | C      | D      |   |   |   |   |    |        |        |        |        |        |       |   |  |  |  |  |         |    |    |    |   |   |
| 구간          | 17점 이상  | 15점 이상   | 13점 이상 | 11점 이상 | 11점 미만 |   |   |   |   |    |        |        |        |        |        |       |   |  |  |  |  |         |    |    |    |   |   |
| 호산대학교       | ○   |          |        |        |        |   |   |   |   |    |        |        |        |        |        |       |   |  |  |  |  |         |    |    |    |   |   |
| 평가배점 환산     | 20  | 16       | 12     | 8      | 4      |   |   |   |   |    |        |        |        |        |        |       |   |  |  |  |  |         |    |    |    |   |   |
| 결과분석        | 대학발전 계획 수립 시 구성원과 산업체의 요구를 반영하여 대학사명과 교육목표에 부합하도록 하고 있으며, 대학발전위원회를 통하여 대학 발전계획을 평가·분석하고 있음  |          |        |        |        |   |   |   |   |    |        |        |        |        |        |       |   |  |  |  |  |         |    |    |    |   |   |

| 평가 체크리스트                            | 충족 | 보완 | 미충족 |
|-------------------------------------|----|----|-----|
| ① 대학의 발전계획이 수립되어 있는가?               | ○  |    |     |
| ② 대학의 발전계획은 대학의 사명과 교육목표에 부합하는가?    | ○  |    |     |
| ③ 대학의 발전계획은 구성원과 산업체 등의 요구를 반영하였는가? | ○  |    |     |
| ④ 대학의 발전계획을 구성원들과 공유하고 있는가?         | ○  |    |     |
| ⑤ 대학의 발전계획을 정기적으로 평가하고 분석하고 있는가?    | ○  |    |     |
| ⑥ 대학의 발전계획을 평가하여 수정·보완되어 개선하고 있는가?  | ○  |    |     |

## 1.2. 대학 운영

### 1.2.1. 대학의 조직 및 운영

|             |   |       |       |       |       |   |   |   |   |    |       |       |       |       |       |       |   |  |  |  |  |      |    |    |    |   |   |
|-------------|---|-------|-------|-------|-------|---|---|---|---|----|-------|-------|-------|-------|-------|-------|---|--|--|--|--|------|----|----|----|---|---|
| 지표정의        | 대학 운영에 필요한 조직 구성 및 효율적 운영 여부 평가   | 관리부서  | 기획처   |       |       |   |   |   |   |    |       |       |       |       |       |       |   |  |  |  |  |      |    |    |    |   |   |
| 평가방법        | 정성평가  | 배점    | 20    |       |       |   |   |   |   |    |       |       |       |       |       |       |   |  |  |  |  |      |    |    |    |   |   |
| 평가<br>체크리스트 | ① 대학 운영에 필요한 조직 및 업무분장에 대한 규정(지침)이 있는가?<br>② 대학 조직이 관련 규정에 의해 권한체계, 책임범위, 역할분담이 이루어져 운영되고 있는가?<br>③ 학사관리 규정 등 대학 운영에 필요한 규정의 신설, 변경, 폐지 등에 대해서 절차를 준수하고 있는가?  | 평가결과  | 20    |       |       |   |   |   |   |    |       |       |       |       |       |       |   |  |  |  |  |      |    |    |    |   |   |
| 산출식         | ○ 평가위원회의 체크리스트 평가<br>- 평가항목당 충족(3점), 보완(2점), 미충족(1점)을 부여  |       |       |       |       |   |   |   |   |    |       |       |       |       |       |       |   |  |  |  |  |      |    |    |    |   |   |
| 평가기준        | ○ 항목 당 충족(3점), 보완(2점), 미충족(1점)을 부여하고 각 점수를 합산하여 5단계 등급구간을 설정하여 판정<br>○ 등급 간격은 2점으로 설정   |       |       |       |       |   |   |   |   |    |       |       |       |       |       |       |   |  |  |  |  |      |    |    |    |   |   |
| 평가결과        | <table border="1"> <tr> <td>등급</td> <td>S</td> <td>A</td> <td>B</td> <td>C</td> <td>D</td> </tr> <tr> <td>구간</td> <td>8점 이상</td> <td>6점 이상</td> <td>4점 이상</td> <td>2점 이상</td> <td>2점 미만</td> </tr> <tr> <td>호산대학교</td> <td>○</td> <td></td> <td></td> <td></td> <td></td> </tr> <tr> <td>평가점수</td> <td>20</td> <td>16</td> <td>12</td> <td>8</td> <td>4</td> </tr> </table> |       |       | 등급    | S     | A | B | C | D | 구간 | 8점 이상 | 6점 이상 | 4점 이상 | 2점 이상 | 2점 미만 | 호산대학교 | ○ |  |  |  |  | 평가점수 | 20 | 16 | 12 | 8 | 4 |
| 등급          | S   | A     | B     | C     | D     |   |   |   |   |    |       |       |       |       |       |       |   |  |  |  |  |      |    |    |    |   |   |
| 구간          | 8점 이상   | 6점 이상 | 4점 이상 | 2점 이상 | 2점 미만 |   |   |   |   |    |       |       |       |       |       |       |   |  |  |  |  |      |    |    |    |   |   |
| 호산대학교       | ○   |       |       |       |       |   |   |   |   |    |       |       |       |       |       |       |   |  |  |  |  |      |    |    |    |   |   |
| 평가점수        | 20  | 16    | 12    | 8     | 4     |   |   |   |   |    |       |       |       |       |       |       |   |  |  |  |  |      |    |    |    |   |   |
| 결과분석        | 직제규정 및 사무분장 규정에 의거하여 대학 조직의 업무를 분장하고 있으며, 대학운영에 필요한 규정을 매 학기에 정기적으로 개정하고, 특수한 경우에는 별도로 규정 제·개정을 시행하고 있음   |       |       |       |       |   |   |   |   |    |       |       |       |       |       |       |   |  |  |  |  |      |    |    |    |   |   |

| 평가 체크리스트   | 충족 | 보완 | 미충족 |
|--|----|----|-----|
| ① 대학 운영에 필요한 조직 및 업무분장에 대한 규정(지침)이 있는가?                    | ○  |    |     |
| ② 대학 조직이 관련 규정에 의해 권한체계, 책임범위, 역할분담이 이루어져 운영되고 있는가?        | ○  |    |     |
| ③ 학사관리 규정 등 대학 운영에 필요한 규정의 신설, 변경, 폐지 등에 대해서 절차를 준수하고 있는가? | ○  |    |     |

### 1.3. 대학의 책무 및 교육성과

#### 1.3.1. 대학의 책무[지역사회 봉사]

| 지표정의        | 대학의 지역사회 봉사 활동 현황  | 관리<br>부서 | 기획처   |       |       |   |   |   |   |    |       |       |       |       |       |       |   |  |  |  |  |      |    |    |    |   |   |
|-------------|--|----------|-------|-------|-------|---|---|---|---|----|-------|-------|-------|-------|-------|-------|---|--|--|--|--|------|----|----|----|---|---|
| 평가방법        | 정성평가   | 배점       | 20    |       |       |   |   |   |   |    |       |       |       |       |       |       |   |  |  |  |  |      |    |    |    |   |   |
| 평가<br>체크리스트 | ① 대학은 지역사회 봉사 활동 지원 계획을 수립하는가?<br>② 대학은 지역사회 봉사 활동 예산을 편성하였는가?<br>③ 대학은 지역사회 봉사 활동 실적이 있는가?  | 평가<br>결과 | 20    |       |       |   |   |   |   |    |       |       |       |       |       |       |   |  |  |  |  |      |    |    |    |   |   |
| 산출식         | ○ 평가위원회의 체크리스트 평가<br>- 평가항목당 충족(3점), 보완(2점), 미충족(1점)을 부여   |          |       |       |       |   |   |   |   |    |       |       |       |       |       |       |   |  |  |  |  |      |    |    |    |   |   |
| 평가기준        | ○ 항목 당 충족(3점), 보완(2점), 미충족(1점)을 부여하고 각 점수를 합산하여 5단계 등급구<br>간을 설정하여 판정<br>○ 등급 간격은 2점으로 설정  |          |       |       |       |   |   |   |   |    |       |       |       |       |       |       |   |  |  |  |  |      |    |    |    |   |   |
| 평가결과        | <table> <tr> <th>등급</th> <th>S</th> <th>A</th> <th>B</th> <th>C</th> <th>D</th> </tr> <tr> <td>구간</td> <td>8점 이상</td> <td>6점 이상</td> <td>4점 이상</td> <td>2점 이상</td> <td>2점 미만</td> </tr> <tr> <td>호산대학교</td> <td>○</td> <td></td> <td></td> <td></td> <td></td> </tr> <tr> <td>평가점수</td> <td>20</td> <td>16</td> <td>12</td> <td>8</td> <td>4</td> </tr> </table> |          |       | 등급    | S     | A | B | C | D | 구간 | 8점 이상 | 6점 이상 | 4점 이상 | 2점 이상 | 2점 미만 | 호산대학교 | ○ |  |  |  |  | 평가점수 | 20 | 16 | 12 | 8 | 4 |
| 등급          | S  | A        | B     | C     | D     |   |   |   |   |    |       |       |       |       |       |       |   |  |  |  |  |      |    |    |    |   |   |
| 구간          | 8점 이상  | 6점 이상    | 4점 이상 | 2점 이상 | 2점 미만 |   |   |   |   |    |       |       |       |       |       |       |   |  |  |  |  |      |    |    |    |   |   |
| 호산대학교       | ○  |          |       |       |       |   |   |   |   |    |       |       |       |       |       |       |   |  |  |  |  |      |    |    |    |   |   |
| 평가점수        | 20   | 16       | 12    | 8     | 4     |   |   |   |   |    |       |       |       |       |       |       |   |  |  |  |  |      |    |    |    |   |   |
| 결과분석        | 기획처에서 지역사회 봉사활동의 지원 계획을 수립하고 예산을 편성·운용하고 있음  |          |       |       |       |   |   |   |   |    |       |       |       |       |       |       |   |  |  |  |  |      |    |    |    |   |   |

| 평가 체크리스트                       | 충족 | 보완 | 미충족 |
|--------------------------------|----|----|-----|
| ① 대학은 지역사회 봉사 활동 지원 계획을 수립하는가? | ○  |    |     |
| ② 대학은 지역사회 봉사 활동 예산을 편성하였는가?   | ○  |    |     |
| ③ 대학은 지역사회 봉사 활동 실적이 있는가?      | ○  |    |     |

### 1.3. 대학의 책무 및 교육성과

#### 1.3.2. 교육품질 개선

| 지표정의        | 대학의 교육품질 개선에 대한 평가  | 관리부서   | 기획처    |       |       |   |   |   |   |    |        |        |        |       |       |       |   |  |  |  |  |      |    |    |    |   |   |
|-------------|---|--------|--------|-------|-------|---|---|---|---|----|--------|--------|--------|-------|-------|-------|---|--|--|--|--|------|----|----|----|---|---|
| 평가방법        | 정성평가  | 배점     | 20     |       |       |   |   |   |   |    |        |        |        |       |       |       |   |  |  |  |  |      |    |    |    |   |   |
| 평가<br>체크리스트 | ① 대학의 교육품질 평가를 위한 규정(지침)이 있는가?<br>② 대학의 교육품질 개선을 위한 조직이 구성되어 있는가?<br>③ 대학의 교육품질 평가가 내외부 평가지표 등과 연계하여<br>설정되어 있는가?<br>④ 대학의 교육품질 평가를 진행하고 있는가?<br>⑤ 대학의 교육품질 평가 방법이 적절하여 개선하고 있는가?   | 평가결과   | 20     |       |       |   |   |   |   |    |        |        |        |       |       |       |   |  |  |  |  |      |    |    |    |   |   |
| 산출식         | ○ 평가위원회의 체크리스트 평가<br>- 평가항목당 충족(3점), 보완(2점), 미충족(1점)을 부여  |        |        |       |       |   |   |   |   |    |        |        |        |       |       |       |   |  |  |  |  |      |    |    |    |   |   |
| 평가기준        | ○ 항목 당 충족(3점), 보완(2점), 미충족(1점)을 부여하고 각 점수를 합산하여 5단계 등급구<br>간을 설정하여 판정<br>○ 등급 간격은 2점으로 설정   |        |        |       |       |   |   |   |   |    |        |        |        |       |       |       |   |  |  |  |  |      |    |    |    |   |   |
| 평가결과        | <table> <tr> <th>등급</th> <th>S</th> <th>A</th> <th>B</th> <th>C</th> <th>D</th> </tr> <tr> <td>구간</td> <td>14점 이상</td> <td>12점 이상</td> <td>10점 이상</td> <td>8점 이상</td> <td>6점 미만</td> </tr> <tr> <td>호산대학교</td> <td>○</td> <td></td> <td></td> <td></td> <td></td> </tr> <tr> <td>평가점수</td> <td>20</td> <td>16</td> <td>12</td> <td>8</td> <td>4</td> </tr> </table> |        |        | 등급    | S     | A | B | C | D | 구간 | 14점 이상 | 12점 이상 | 10점 이상 | 8점 이상 | 6점 미만 | 호산대학교 | ○ |  |  |  |  | 평가점수 | 20 | 16 | 12 | 8 | 4 |
| 등급          | S   | A      | B      | C     | D     |   |   |   |   |    |        |        |        |       |       |       |   |  |  |  |  |      |    |    |    |   |   |
| 구간          | 14점 이상  | 12점 이상 | 10점 이상 | 8점 이상 | 6점 미만 |   |   |   |   |    |        |        |        |       |       |       |   |  |  |  |  |      |    |    |    |   |   |
| 호산대학교       | ○   |        |        |       |       |   |   |   |   |    |        |        |        |       |       |       |   |  |  |  |  |      |    |    |    |   |   |
| 평가점수        | 20  | 16     | 12     | 8     | 4     |   |   |   |   |    |        |        |        |       |       |       |   |  |  |  |  |      |    |    |    |   |   |
| 결과분석        | 대학교육품질경영위원회규정에 의거하여 기획처에서 대학의 교육품질 평가를 진행하고 있음.   |        |        |       |       |   |   |   |   |    |        |        |        |       |       |       |   |  |  |  |  |      |    |    |    |   |   |

| 평가 체크리스트                                      | 충족 | 보완 | 미충족 |
|---|----|----|-----|
| ① 대학의 교육품질 평가를 위한 규정(지침)이 있는가?                | ○  |    |     |
| ② 대학의 교육품질 개선을 위한 조직이 구성되어 있는가?               | ○  |    |     |
| ③ 대학의 교육품질 평가가 내외부 평가지표 등과 연계하여 설정<br>되어 있는가? | ○  |    |     |
| ④ 대학의 교육품질 평가를 진행하고 있는가?                      | ○  |    |     |
| ⑤ 대학의 교육품질 평가 방법이 적절하여 개선하고 있는가?              | ○  |    |     |



### 1.3. 대학의 책무 및 교육성과

#### 1.3.3. 교육만족도

|             |   |          |       |       |       |   |   |   |   |    |       |       |       |       |       |       |   |  |  |  |  |      |    |    |    |   |   |
|-------------|---|----------|-------|-------|-------|---|---|---|---|----|-------|-------|-------|-------|-------|-------|---|--|--|--|--|------|----|----|----|---|---|
| 지표정의        | 교육 서비스 전반에 대한 교육 수요자 만족도 평가   | 관리<br>부서 | 기획처   |       |       |   |   |   |   |    |       |       |       |       |       |       |   |  |  |  |  |      |    |    |    |   |   |
| 평가방법        | 정성평가  | 배점       | 20    |       |       |   |   |   |   |    |       |       |       |       |       |       |   |  |  |  |  |      |    |    |    |   |   |
| 평가<br>체크리스트 | ① 주기적으로 교육만족도를 실시하고 있는가?<br>② 교육만족도 조사 방법은 (내용, 절차, 시기)는 객관적이고 타당한가?<br>③ 교육만족도 조사 결과를 분석하여 개선한 환류 사항이 있는가?   | 평가<br>결과 | 20    |       |       |   |   |   |   |    |       |       |       |       |       |       |   |  |  |  |  |      |    |    |    |   |   |
| 산출식         | ○ 평가위원회의 평가자료 체크리스트 평가<br>- 평가항목당 충족(3점), 보완(2점), 미충족(1점)을 부여   |          |       |       |       |   |   |   |   |    |       |       |       |       |       |       |   |  |  |  |  |      |    |    |    |   |   |
| 평가기준        | ○ 항목 당 충족(3점), 보완(2점), 미충족(1점)을 부여하고 각 점수를 합산하여 5단계 등급구<br>간을 설정하여 판정<br>○ 등급 간격은 2점으로 설정   |          |       |       |       |   |   |   |   |    |       |       |       |       |       |       |   |  |  |  |  |      |    |    |    |   |   |
| 평가결과        | <table><tr><td>등급</td><td>S</td><td>A</td><td>B</td><td>C</td><td>D</td></tr><tr><td>구간</td><td>8점 이상</td><td>6점 이상</td><td>4점 이상</td><td>2점 이상</td><td>2점 미만</td></tr><tr><td>호산대학교</td><td>○</td><td></td><td></td><td></td><td></td></tr><tr><td>평가점수</td><td>20</td><td>16</td><td>12</td><td>8</td><td>4</td></tr></table> |          |       | 등급    | S     | A | B | C | D | 구간 | 8점 이상 | 6점 이상 | 4점 이상 | 2점 이상 | 2점 미만 | 호산대학교 | ○ |  |  |  |  | 평가점수 | 20 | 16 | 12 | 8 | 4 |
| 등급          | S   | A        | B     | C     | D     |   |   |   |   |    |       |       |       |       |       |       |   |  |  |  |  |      |    |    |    |   |   |
| 구간          | 8점 이상   | 6점 이상    | 4점 이상 | 2점 이상 | 2점 미만 |   |   |   |   |    |       |       |       |       |       |       |   |  |  |  |  |      |    |    |    |   |   |
| 호산대학교       | ○   |          |       |       |       |   |   |   |   |    |       |       |       |       |       |       |   |  |  |  |  |      |    |    |    |   |   |
| 평가점수        | 20  | 16       | 12    | 8     | 4     |   |   |   |   |    |       |       |       |       |       |       |   |  |  |  |  |      |    |    |    |   |   |
| 결과분석        | 연간 1회 재학생·졸업생·산업체 및 학부모의 대학만족도 조사를 실시하고 있으며, 만족<br>도 조사 결과를 행정부서 및 학과와 공유하여 환류 개선을 진행하고 있음  |          |       |       |       |   |   |   |   |    |       |       |       |       |       |       |   |  |  |  |  |      |    |    |    |   |   |

| 평가 체크리스트                                 | 충족 | 보완 | 미충족 |
|--|----|----|-----|
| ① 주기적으로 교육만족도를 실시하고 있는가?                 | ○  |    |     |
| ② 교육만족도 조사 방법은 (내용, 절차, 시기)는 객관적이고 타당한가? | ○  |    |     |
| ③ 교육만족도 조사 결과를 분석하여 개선한 환류 사항이 있는가?      | ○  |    |     |

## 2. 교육과정

### 2.1. 교육과정의 질 보장

#### 2.1.1. 교육과정 개발 및 질 보장(학과별교육과정 개발(개편) 현황)

|             |   |          |        |        |        |   |   |   |   |    |        |        |        |        |        |       |   |  |  |  |  |      |    |    |    |   |   |
|-------------|---|----------|--------|--------|--------|---|---|---|---|----|--------|--------|--------|--------|--------|-------|---|--|--|--|--|------|----|----|----|---|---|
| 지표정의        | 학과별교육과정 개발(개편) 현황   | 관리<br>부서 | 교무처    |        |        |   |   |   |   |    |        |        |        |        |        |       |   |  |  |  |  |      |    |    |    |   |   |
| 평가방법        | 정성평가  | 배점       | 20     |        |        |   |   |   |   |    |        |        |        |        |        |       |   |  |  |  |  |      |    |    |    |   |   |
| 평가<br>체크리스트 | ① 교육과정 개발(개편)을 위한 규정(지침)이 있는가?<br>② 교육과정 개발(개편)을 위한 위원회가 있는가?<br>③ 교육과정 개발(개편) 시 규정을 준수하고 있는가?<br>④ 교육과정 개발(개편) 시 교육 수요자(산업체, 재학생, 졸업생 등)의 요구를 반영하고 있는가?<br>⑤ 교육과정 개발(개편) 관련 위원회의 평가 및 평의원회의 자문의 과정을 진행하고 있는가?<br>⑥ 교육과정 평가를 진행하고 있는가?<br>⑦ 교육과정 평가를 통한 교육과정 개발(개편) 보고서를 작성하고 있는가?<br>⑧ 교육과정 개발(개편) 보고서에 따른 실적이 있는가?  | 평가<br>결과 | 20     |        |        |   |   |   |   |    |        |        |        |        |        |       |   |  |  |  |  |      |    |    |    |   |   |
| 산출식         | ○ 평가위원회의 체크리스트 평가<br>- 평가항목당 충족(3점), 보완(2점), 미충족(1점)을 부여  |          |        |        |        |   |   |   |   |    |        |        |        |        |        |       |   |  |  |  |  |      |    |    |    |   |   |
| 평가기준        | ○ 항목 당 충족(3점), 보완(2점), 미충족(1점)을 부여하고 각 점수를 합산하여 5단계 등급구간을 설정하여 판정<br>○ 등급 간격은 2점으로 설정   |          |        |        |        |   |   |   |   |    |        |        |        |        |        |       |   |  |  |  |  |      |    |    |    |   |   |
| 평가결과        | <table> <tr> <td>등급</td> <td>S</td> <td>A</td> <td>B</td> <td>C</td> <td>D</td> </tr> <tr> <td>구간</td> <td>23점 이상</td> <td>21점 이상</td> <td>19점 이상</td> <td>17점 이상</td> <td>17점 미만</td> </tr> <tr> <td>호산대학교</td> <td>○</td> <td></td> <td></td> <td></td> <td></td> </tr> <tr> <td>평가점수</td> <td>20</td> <td>16</td> <td>12</td> <td>8</td> <td>4</td> </tr> </table> |          |        | 등급     | S      | A | B | C | D | 구간 | 23점 이상 | 21점 이상 | 19점 이상 | 17점 이상 | 17점 미만 | 호산대학교 | ○ |  |  |  |  | 평가점수 | 20 | 16 | 12 | 8 | 4 |
| 등급          | S   | A        | B      | C      | D      |   |   |   |   |    |        |        |        |        |        |       |   |  |  |  |  |      |    |    |    |   |   |
| 구간          | 23점 이상  | 21점 이상   | 19점 이상 | 17점 이상 | 17점 미만 |   |   |   |   |    |        |        |        |        |        |       |   |  |  |  |  |      |    |    |    |   |   |
| 호산대학교       | ○   |          |        |        |        |   |   |   |   |    |        |        |        |        |        |       |   |  |  |  |  |      |    |    |    |   |   |
| 평가점수        | 20  | 16       | 12     | 8      | 4      |   |   |   |   |    |        |        |        |        |        |       |   |  |  |  |  |      |    |    |    |   |   |
| 결과분석        | 평가 결과 관련 규정 및 위원회 등 준수하고 있음   |          |        |        |        |   |   |   |   |    |        |        |        |        |        |       |   |  |  |  |  |      |    |    |    |   |   |

| 평가 체크리스트   | 충족 | 보완 | 미충족 |
|--|----|----|-----|
| ① 교육과정 개발(개편)을 위한 규정(지침)이 있는가?                         | ○  |    |     |
| ② 교육과정 개발(개편)을 위한 위원회가 있는가?                            | ○  |    |     |
| ③ 교육과정 개발(개편) 시 규정을 준수하고 있는가?                          | ○  |    |     |
| ④ 교육과정 개발(개편) 시 교육 수요자(산업체, 재학생, 졸업생 등)의 요구를 반영하고 있는가? |    | ○  |     |
| ⑤ 교육과정 개발(개편) 관련 위원회의 평가 및 평의원회의 자문의 과정을 진행하고 있는가?     | ○  |    |     |
| ⑥ 교육과정 평가를 진행하고 있는가?                                   | ○  |    |     |
| ⑦ 교육과정 평가를 통한 교육과정 개발(개편) 보고서를 작성하고 있는가?               | ○  |    |     |
| ⑧ 교육과정 개발(개편) 보고서에 따른 실적이 있는가?                         | ○  |    |     |

## 2.2. 전공 및 교양 교육

### 2.2.1-A. 현장중심 전공교육(실습과목 시수 비율)

|             |  |          |        |        |        |        |    |   |   |   |   |   |    |        |        |        |        |        |       |   |  |  |  |  |      |    |    |    |   |   |
|-------------|--|----------|--------|--------|--------|--------|----|---|---|---|---|---|----|--------|--------|--------|--------|--------|-------|---|--|--|--|--|------|----|----|----|---|---|
| 지표정의        | 현장중심 전공교육을 위한 실습과목 시수 비율   | 관리<br>부서 | 교무처    |        |        |        |    |   |   |   |   |   |    |        |        |        |        |        |       |   |  |  |  |  |      |    |    |    |   |   |
| 평가방법        | 정량 절대평가  | 배점       | 20     |        |        |        |    |   |   |   |   |   |    |        |        |        |        |        |       |   |  |  |  |  |      |    |    |    |   |   |
| 평가<br>체크리스트 | 2023년 상반기 및 하반기 고등기본교육통계조사 강좌  | 평가<br>결과 | 20     |        |        |        |    |   |   |   |   |   |    |        |        |        |        |        |       |   |  |  |  |  |      |    |    |    |   |   |
| 산출식         | ○ 실습과목시수/(실습과목시수+이론과목시수) ×100<br>-실습과목: 외부현장실습을 포함   |          |        |        |        |        |    |   |   |   |   |   |    |        |        |        |        |        |       |   |  |  |  |  |      |    |    |    |   |   |
| 평가기준        | ○ 실습과목 시수 편성비율 50% 이상을 S등급으로 설정<br>○ 등급별 간격을 5%로 설정  |          |        |        |        |        |    |   |   |   |   |   |    |        |        |        |        |        |       |   |  |  |  |  |      |    |    |    |   |   |
| 평가결과        | <table><tr><td>등급</td><td>S</td><td>A</td><td>B</td><td>C</td><td>D</td></tr><tr><td>구간</td><td>50% 이상</td><td>45% 이상</td><td>40% 이상</td><td>35% 이상</td><td>35% 미만</td></tr><tr><td>호산대학교</td><td>○</td><td></td><td></td><td></td><td></td></tr><tr><td>평가점수</td><td>20</td><td>16</td><td>12</td><td>8</td><td>4</td></tr></table> |          |        |        |        |        | 등급 | S | A | B | C | D | 구간 | 50% 이상 | 45% 이상 | 40% 이상 | 35% 이상 | 35% 미만 | 호산대학교 | ○ |  |  |  |  | 평가점수 | 20 | 16 | 12 | 8 | 4 |
|             | 등급   | S        | A      | B      | C      | D      |    |   |   |   |   |   |    |        |        |        |        |        |       |   |  |  |  |  |      |    |    |    |   |   |
|             | 구간   | 50% 이상   | 45% 이상 | 40% 이상 | 35% 이상 | 35% 미만 |    |   |   |   |   |   |    |        |        |        |        |        |       |   |  |  |  |  |      |    |    |    |   |   |
|             | 호산대학교  | ○        |        |        |        |        |    |   |   |   |   |   |    |        |        |        |        |        |       |   |  |  |  |  |      |    |    |    |   |   |
| 평가점수        | 20   | 16       | 12     | 8      | 4      |        |    |   |   |   |   |   |    |        |        |        |        |        |       |   |  |  |  |  |      |    |    |    |   |   |
| 결과분석        | * 평가결과 56.04%<br>* 외부현장실습의 경우 간호학과 제외(간호평가인증 기준과 기관평가인증 기준이 상이하여 간호학과 외부현장실습의 경우 조사에서 제외)  |          |        |        |        |        |    |   |   |   |   |   |    |        |        |        |        |        |       |   |  |  |  |  |      |    |    |    |   |   |

| 평가 체크리스트 | 값   |
|----------|-----|
| 실습과목 시수  | 828 |
| 이론과목 시수  | 589 |

## 2.2.1-B. 현장중심 전공교육[전공강좌당 학생수]

|             |  |          |        |              |        |        |       |              |        |     |        |       |        |        |        |        |        |       |   |  |  |  |  |      |    |    |    |   |   |
|-------------|--|----------|--------|--------------|--------|--------|-------|--------------|--------|-----|--------|-------|--------|--------|--------|--------|--------|-------|---|--|--|--|--|------|----|----|----|---|---|
| 지표정의        | 전공 강좌당 평균 수강 학생 수  | 관리<br>부서 | 교무처    |              |        |        |       |              |        |     |        |       |        |        |        |        |        |       |   |  |  |  |  |      |    |    |    |   |   |
| 평가방법        | 정량 절대평가  | 배점       | 20     |              |        |        |       |              |        |     |        |       |        |        |        |        |        |       |   |  |  |  |  |      |    |    |    |   |   |
| 평가<br>체크리스트 | ○ 2023년 상반기 및 하반기 고등기본교육통계조사 강좌  | 평가<br>결과 | 20     |              |        |        |       |              |        |     |        |       |        |        |        |        |        |       |   |  |  |  |  |      |    |    |    |   |   |
| 산출식         | ○ 전공 총 수강학생 수/전공 총 개설강좌 수  |          |        |              |        |        |       |              |        |     |        |       |        |        |        |        |        |       |   |  |  |  |  |      |    |    |    |   |   |
| 평가기준        | ○ 기관평가 인증 충족 기준인 강좌 당 학생수 평균 33명 이하인 경우를 S등급으로 설정<br>○ 등급 간격은 2명으로 설정  |          |        |              |        |        |       |              |        |     |        |       |        |        |        |        |        |       |   |  |  |  |  |      |    |    |    |   |   |
| 평가결과        | <table><tr><td>등급</td><td>S</td><td>A</td><td>B</td><td>C</td><td>D</td></tr><tr><td>구간</td><td>33명 이하</td><td>35명 이하</td><td>37명 이하</td><td>39명 이하</td><td>37명 초과</td></tr><tr><td>호산대학교</td><td>○</td><td></td><td></td><td></td><td></td></tr><tr><td>평가점수</td><td>20</td><td>16</td><td>12</td><td>8</td><td>4</td></tr></table> |          |        |              |        | 등급     | S     | A            | B      | C   | D      | 구간    | 33명 이하 | 35명 이하 | 37명 이하 | 39명 이하 | 37명 초과 | 호산대학교 | ○ |  |  |  |  | 평가점수 | 20 | 16 | 12 | 8 | 4 |
|             | 등급   | S        | A      | B            | C      | D      |       |              |        |     |        |       |        |        |        |        |        |       |   |  |  |  |  |      |    |    |    |   |   |
|             | 구간   | 33명 이하   | 35명 이하 | 37명 이하       | 39명 이하 | 37명 초과 |       |              |        |     |        |       |        |        |        |        |        |       |   |  |  |  |  |      |    |    |    |   |   |
|             | 호산대학교  | ○        |        |              |        |        |       |              |        |     |        |       |        |        |        |        |        |       |   |  |  |  |  |      |    |    |    |   |   |
| 평가점수        | 20   | 16       | 12     | 8            | 4      |        |       |              |        |     |        |       |        |        |        |        |        |       |   |  |  |  |  |      |    |    |    |   |   |
| 결과분석        | <table><tr><td>학기</td><td>전공과목수</td><td>수강인원수</td><td>전공과목 강좌당 학생수</td></tr><tr><td>2023-1</td><td>479</td><td>12,989</td><td>27.11</td></tr><tr><td>2023-2</td><td>516</td><td>17,783</td><td>28.64</td></tr></table>   |          |        |              | 학기     | 전공과목수  | 수강인원수 | 전공과목 강좌당 학생수 | 2023-1 | 479 | 12,989 | 27.11 | 2023-2 | 516    | 17,783 | 28.64  |        |       |   |  |  |  |  |      |    |    |    |   |   |
|             | 학기   | 전공과목수    | 수강인원수  | 전공과목 강좌당 학생수 |        |        |       |              |        |     |        |       |        |        |        |        |        |       |   |  |  |  |  |      |    |    |    |   |   |
|             | 2023-1   | 479      | 12,989 | 27.11        |        |        |       |              |        |     |        |       |        |        |        |        |        |       |   |  |  |  |  |      |    |    |    |   |   |
| 2023-2      | 516  | 17,783   | 28.64  |              |        |        |       |              |        |     |        |       |        |        |        |        |        |       |   |  |  |  |  |      |    |    |    |   |   |

| 평가 체크리스트 | 값     |
|----------|-------|
| 2023-1학기 | 27.11 |
| 2023-2학기 | 28.64 |

## 2.2. 전공 및 교양 교육

### 2.2.2. 직업기초, 기초학습 및 교양교육

|             |  |        |        |        |        |     |    |   |   |   |   |   |    |        |        |        |        |        |       |   |  |  |  |  |      |    |    |    |   |   |
|-------------|--|--------|--------|--------|--------|-----|----|---|---|---|---|---|----|--------|--------|--------|--------|--------|-------|---|--|--|--|--|------|----|----|----|---|---|
| 지표정의        | 직업기초, 기초학습 및 교양교육 현황   |        |        |        | 관리부서   | 교무처 |    |   |   |   |   |   |    |        |        |        |        |        |       |   |  |  |  |  |      |    |    |    |   |   |
| 평가방법        | 정성평가   |        |        |        | 배점     | 20  |    |   |   |   |   |   |    |        |        |        |        |        |       |   |  |  |  |  |      |    |    |    |   |   |
| 평가<br>체크리스트 | ① 직업기초, 기초학습 및 교양교육 개발(개편)을 위한 규정(지침)이 있는가?<br>② 직업기초, 기초학습 및 교양교육 개발(개편)을 위한 위원회가 있는가?<br>③ 직업기초, 기초학습 및 교양교육 개발(개편) 시 규정을 준수하고 있는가?<br>④ 직업기초, 기초학습 및 교양교육 개발(개편) 시 교육 수요자(산업체, 재학생, 졸업생 등)의 요구를 반영하고 있는가?<br>⑤ 직업기초, 기초학습 및 교양교육 개발(개편) 관련 위원회의 평가 및 평의원회의 자문의 과정을 진행하고 있는가?<br>⑥ 직업기초, 기초학습 및 교양교육 평가를 진행하고 있는가?<br>⑦ 직업기초, 기초학습 및 교양교육 평가를 통한 교육과정 개발(개편) 보고서를 작성하고 있는가?<br>⑧ 직업기초, 기초학습 및 교양교육 개발(개편) 보고서에 따른 실적이 있는가? |        |        |        | 평가결과   | 20  |    |   |   |   |   |   |    |        |        |        |        |        |       |   |  |  |  |  |      |    |    |    |   |   |
| 산출식         | ○ 평가위원회의 체크리스트 평가<br>- 평가항목당 충족(3점), 보완(2점), 미충족(1점)을 부여   |        |        |        |        |     |    |   |   |   |   |   |    |        |        |        |        |        |       |   |  |  |  |  |      |    |    |    |   |   |
| 평가기준        | ○ 항목 당 충족(3점), 보완(2점), 미충족(1점)을 부여하고 각 점수를 합산하여 5단계 등급구간을 설정하여 판정<br>○ 등급 간격은 2점으로 설정  |        |        |        |        |     |    |   |   |   |   |   |    |        |        |        |        |        |       |   |  |  |  |  |      |    |    |    |   |   |
| 평가결과        | <table> <tr> <td>등급</td> <td>S</td> <td>A</td> <td>B</td> <td>C</td> <td>D</td> </tr> <tr> <td>구간</td> <td>23점 이상</td> <td>21점 이상</td> <td>19점 이상</td> <td>17점 이상</td> <td>17점 미만</td> </tr> <tr> <td>호산대학교</td> <td>○</td> <td></td> <td></td> <td></td> <td></td> </tr> <tr> <td>평가점수</td> <td>20</td> <td>16</td> <td>12</td> <td>8</td> <td>4</td> </tr> </table>  |        |        |        |        |     | 등급 | S | A | B | C | D | 구간 | 23점 이상 | 21점 이상 | 19점 이상 | 17점 이상 | 17점 미만 | 호산대학교 | ○ |  |  |  |  | 평가점수 | 20 | 16 | 12 | 8 | 4 |
| 등급          | S  | A      | B      | C      | D      |     |    |   |   |   |   |   |    |        |        |        |        |        |       |   |  |  |  |  |      |    |    |    |   |   |
| 구간          | 23점 이상   | 21점 이상 | 19점 이상 | 17점 이상 | 17점 미만 |     |    |   |   |   |   |   |    |        |        |        |        |        |       |   |  |  |  |  |      |    |    |    |   |   |
| 호산대학교       | ○  |        |        |        |        |     |    |   |   |   |   |   |    |        |        |        |        |        |       |   |  |  |  |  |      |    |    |    |   |   |
| 평가점수        | 20   | 16     | 12     | 8      | 4      |     |    |   |   |   |   |   |    |        |        |        |        |        |       |   |  |  |  |  |      |    |    |    |   |   |
| 결과분석        | * 평가 결과 관련 규정 및 위원회 등 준수하고 있음  |        |        |        |        |     |    |   |   |   |   |   |    |        |        |        |        |        |       |   |  |  |  |  |      |    |    |    |   |   |

| 평가 체크리스트   | 충족 | 보완 | 미충족 |
|--|----|----|-----|
| ① 교육과정 개발(개편)을 위한 규정(지침)이 있는가?                         | ○  |    |     |
| ② 교육과정 개발(개편)을 위한 위원회가 있는가?                            | ○  |    |     |
| ③ 교육과정 개발(개편) 시 규정을 준수하고 있는가?                          | ○  |    |     |
| ④ 교육과정 개발(개편) 시 교육 수요자(산업체, 재학생, 졸업생 등)의 요구를 반영하고 있는가? | ○  |    |     |
| ⑤ 교육과정 개발(개편) 관련 위원회의 평가 및 평의원회의 자문의 과정을 진행하고 있는가?     | ○  |    |     |
| ⑥ 교육과정 평가를 진행하고 있는가?                                   | ○  |    |     |
| ⑦ 교육과정 평가를 통한 교육과정 개발(개편) 보고서를 작성하고 있는가?               | ○  |    |     |
| ⑧ 교육과정 개발(개편) 보고서에 따른 실적이 있는가?                         | ○  |    |     |

### 3. 학사관리 및 교수학습 지원

#### 3.1. 학사 관리

##### 3.1.1. 학생선발(신입생 충원율)

|             |  |          |         |        |         |        |         |    |      |      |        |        |        |        |        |       |   |  |  |  |  |      |    |    |    |   |   |
|-------------|--|----------|---------|--------|---------|--------|---------|----|------|------|--------|--------|--------|--------|--------|-------|---|--|--|--|--|------|----|----|----|---|---|
| 지표정의        | 신입생 충원율 유지 현황  | 관리<br>부서 | 입학학생처   |        |         |        |         |    |      |      |        |        |        |        |        |       |   |  |  |  |  |      |    |    |    |   |   |
| 평가방법        | 정량 절대평가  | 배점       | 20      |        |         |        |         |    |      |      |        |        |        |        |        |       |   |  |  |  |  |      |    |    |    |   |   |
| 평가<br>체크리스트 | 2023년 대학정보공시 : 4-다 신입생 충원 현황   | 평가<br>결과 | 20      |        |         |        |         |    |      |      |        |        |        |        |        |       |   |  |  |  |  |      |    |    |    |   |   |
| 산출식         | 정원 내 입학자수/정원 내 입학정원 ×100   |          |         |        |         |        |         |    |      |      |        |        |        |        |        |       |   |  |  |  |  |      |    |    |    |   |   |
| 평가기준        | ○ 기관평가 인증 기준인 91% 이상을 S등급으로 설정<br>○ 등급 간격은 1%로 설정  |          |         |        |         |        |         |    |      |      |        |        |        |        |        |       |   |  |  |  |  |      |    |    |    |   |   |
| 평가결과        | <table><tr><td>등급</td><td>S</td><td>A</td><td>B</td><td>C</td><td>D</td></tr><tr><td>구간</td><td>91% 이상</td><td>90% 이상</td><td>89% 이상</td><td>88% 이상</td><td>88% 미만</td></tr><tr><td>호산대학교</td><td>○</td><td></td><td></td><td></td><td></td></tr><tr><td>평가점수</td><td>20</td><td>16</td><td>12</td><td>8</td><td>4</td></tr></table> |          |         | 등급     | S       | A      | B       | C  | D    | 구간   | 91% 이상 | 90% 이상 | 89% 이상 | 88% 이상 | 88% 미만 | 호산대학교 | ○ |  |  |  |  | 평가점수 | 20 | 16 | 12 | 8 | 4 |
| 등급          | S  | A        | B       | C      | D       |        |         |    |      |      |        |        |        |        |        |       |   |  |  |  |  |      |    |    |    |   |   |
| 구간          | 91% 이상   | 90% 이상   | 89% 이상  | 88% 이상 | 88% 미만  |        |         |    |      |      |        |        |        |        |        |       |   |  |  |  |  |      |    |    |    |   |   |
| 호산대학교       | ○  |          |         |        |         |        |         |    |      |      |        |        |        |        |        |       |   |  |  |  |  |      |    |    |    |   |   |
| 평가점수        | 20   | 16       | 12      | 8      | 4       |        |         |    |      |      |        |        |        |        |        |       |   |  |  |  |  |      |    |    |    |   |   |
| 결과분석        | <table><tr><td>구분</td><td>정원내모집인원</td><td>정원내입학자</td><td>신입생 충원율</td></tr><tr><td>내용</td><td>669명</td><td>669명</td><td>100%</td></tr></table>  |          |         | 구분     | 정원내모집인원 | 정원내입학자 | 신입생 충원율 | 내용 | 669명 | 669명 | 100%   |        |        |        |        |       |   |  |  |  |  |      |    |    |    |   |   |
| 구분          | 정원내모집인원  | 정원내입학자   | 신입생 충원율 |        |         |        |         |    |      |      |        |        |        |        |        |       |   |  |  |  |  |      |    |    |    |   |   |
| 내용          | 669명   | 669명     | 100%    |        |         |        |         |    |      |      |        |        |        |        |        |       |   |  |  |  |  |      |    |    |    |   |   |

### 3.1.2. 학사 및 수업관리

| 지표정의        | 학사 및 수업관리 현황  | 관리<br>부서 | 교무처   |       |       |   |   |   |   |    |        |        |       |       |       |       |   |  |  |  |  |      |    |    |    |   |   |
|-------------|---|----------|-------|-------|-------|---|---|---|---|----|--------|--------|-------|-------|-------|-------|---|--|--|--|--|------|----|----|----|---|---|
| 평가방법        | 정성평가  | 배점       | 20    |       |       |   |   |   |   |    |        |        |       |       |       |       |   |  |  |  |  |      |    |    |    |   |   |
| 평가<br>체크리스트 | ① 성적 평가 및 학점부여 관련 규정이 있는가?<br>② 교육과정 및 강의계획서에 제시된 성취도 평가방법이 적절한가?<br>③ 교육과정 및 강의계획서에 제시된 성취도 평가방법을 준수하여<br>학생 성적을 부여하였는가?<br>④ 성적평가에 대한 이의제기 및 처리 절차와 방을 준수하였는가?  | 평가<br>결과 | 20    |       |       |   |   |   |   |    |        |        |       |       |       |       |   |  |  |  |  |      |    |    |    |   |   |
| 산출식         | ○ 평가위원회의 평가자료 체크리스트 평가<br>- 평가항목당 충족(3점), 보완(2점), 미충족(1점)을 부여   |          |       |       |       |   |   |   |   |    |        |        |       |       |       |       |   |  |  |  |  |      |    |    |    |   |   |
| 평가기준        | ○ 항목 당 충족(3점), 보완(2점), 미충족(1점)을 부여하고 각 점수를 합산하여 5단계 등급구<br>간을 설정하여 판정<br>○ 등급 간격은 2점으로 설정   |          |       |       |       |   |   |   |   |    |        |        |       |       |       |       |   |  |  |  |  |      |    |    |    |   |   |
| 평가결과        | <table border="1"> <tr> <th>등급</th> <th>S</th> <th>A</th> <th>B</th> <th>C</th> <th>D</th> </tr> <tr> <td>구간</td> <td>12점 이상</td> <td>10점 이상</td> <td>8점 이상</td> <td>6점 이상</td> <td>4점 이하</td> </tr> <tr> <td>호산대학교</td> <td>○</td> <td></td> <td></td> <td></td> <td></td> </tr> <tr> <td>평가점수</td> <td>20</td> <td>16</td> <td>12</td> <td>8</td> <td>4</td> </tr> </table> |          |       | 등급    | S     | A | B | C | D | 구간 | 12점 이상 | 10점 이상 | 8점 이상 | 6점 이상 | 4점 이하 | 호산대학교 | ○ |  |  |  |  | 평가점수 | 20 | 16 | 12 | 8 | 4 |
| 등급          | S   | A        | B     | C     | D     |   |   |   |   |    |        |        |       |       |       |       |   |  |  |  |  |      |    |    |    |   |   |
| 구간          | 12점 이상  | 10점 이상   | 8점 이상 | 6점 이상 | 4점 이하 |   |   |   |   |    |        |        |       |       |       |       |   |  |  |  |  |      |    |    |    |   |   |
| 호산대학교       | ○   |          |       |       |       |   |   |   |   |    |        |        |       |       |       |       |   |  |  |  |  |      |    |    |    |   |   |
| 평가점수        | 20  | 16       | 12    | 8     | 4     |   |   |   |   |    |        |        |       |       |       |       |   |  |  |  |  |      |    |    |    |   |   |
| 결과분석        | 학칙 및 학사규정에 성적 평가 등에 규정되어 있으며, 교육과정 및 강의계획서를<br>기준으로 학생성적을 부여하고, 매 학기별 성적 이의 신청기간을 정하여 운영하고 있음   |          |       |       |       |   |   |   |   |    |        |        |       |       |       |       |   |  |  |  |  |      |    |    |    |   |   |

| 평가 체크리스트   | 충족 | 보완 | 미충족 |
|--|----|----|-----|
| ① 성적 평가 및 학점부여 관련 규정이 있는가?                           | ○  |    |     |
| ② 교육과정 및 강의계획서에 제시된 성취도 평가방법이 적절한가?                  | ○  |    |     |
| ③ 교육과정 및 강의계획서에 제시된 성취도 평가방법을 준수하여<br>학생 성적을 부여하였는가? | ○  |    |     |
| ④ 성적평가에 대한 이의제기 및 처리 절차와 방법을 준수하였는가?                 | ○  |    |     |

### 3.1.3. 재학생 충원율(정원내)

|             |   |          |        |        |        |   |   |   |   |    |         |        |        |        |        |       |   |  |  |  |  |      |    |    |    |   |   |
|-------------|---|----------|--------|--------|--------|---|---|---|---|----|---------|--------|--------|--------|--------|-------|---|--|--|--|--|------|----|----|----|---|---|
| 지표정의        | 재학생 충원율 유지 현황   | 관리<br>부서 | 교무처    |        |        |   |   |   |   |    |         |        |        |        |        |       |   |  |  |  |  |      |    |    |    |   |   |
| 평가방법        | 정량 상대평가   | 배점       | 20     |        |        |   |   |   |   |    |         |        |        |        |        |       |   |  |  |  |  |      |    |    |    |   |   |
| 평가<br>체크리스트 | 2023년 대학정보공시 : 4-라-1 재학생 충원율  | 평가<br>결과 | 20     |        |        |   |   |   |   |    |         |        |        |        |        |       |   |  |  |  |  |      |    |    |    |   |   |
| 산출식         | 정원내 재학생 수/편제정원 ×100   |          |        |        |        |   |   |   |   |    |         |        |        |        |        |       |   |  |  |  |  |      |    |    |    |   |   |
| 평가기준        | ○ 100% 이상을 S등급으로 설정하고, 기관인증평가 기준인 80%를 B등급으로 설정<br>○ 등급 간격은 S등급과 B등급의 중간 값을 A등급으로 하여 각 등급 간 간격으로 설정   |          |        |        |        |   |   |   |   |    |         |        |        |        |        |       |   |  |  |  |  |      |    |    |    |   |   |
| 평가결과        | <table><tr><td>등급</td><td>S</td><td>A</td><td>B</td><td>C</td><td>D</td></tr><tr><td>구간</td><td>100% 이상</td><td>90% 이상</td><td>82% 이상</td><td>80% 이상</td><td>80% 미만</td></tr><tr><td>호산대학교</td><td>○</td><td></td><td></td><td></td><td></td></tr><tr><td>평가점수</td><td>20</td><td>16</td><td>12</td><td>8</td><td>4</td></tr></table> |          |        | 등급     | S      | A | B | C | D | 구간 | 100% 이상 | 90% 이상 | 82% 이상 | 80% 이상 | 80% 미만 | 호산대학교 | ○ |  |  |  |  | 평가점수 | 20 | 16 | 12 | 8 | 4 |
| 등급          | S   | A        | B      | C      | D      |   |   |   |   |    |         |        |        |        |        |       |   |  |  |  |  |      |    |    |    |   |   |
| 구간          | 100% 이상   | 90% 이상   | 82% 이상 | 80% 이상 | 80% 미만 |   |   |   |   |    |         |        |        |        |        |       |   |  |  |  |  |      |    |    |    |   |   |
| 호산대학교       | ○   |          |        |        |        |   |   |   |   |    |         |        |        |        |        |       |   |  |  |  |  |      |    |    |    |   |   |
| 평가점수        | 20  | 16       | 12     | 8      | 4      |   |   |   |   |    |         |        |        |        |        |       |   |  |  |  |  |      |    |    |    |   |   |
| 결과분석        | 2023.04.01. 정원내 기준 : 108.2%로 S구간에 해당함   |          |        |        |        |   |   |   |   |    |         |        |        |        |        |       |   |  |  |  |  |      |    |    |    |   |   |



### 3.1.4. 학업성취도 평가(성적분포 비율)

|             |  |           |        |        |        |           |        |            |       |        |        |        |        |        |        |       |   |  |  |  |  |      |    |    |    |   |   |
|-------------|--|-----------|--------|--------|--------|-----------|--------|------------|-------|--------|--------|--------|--------|--------|--------|-------|---|--|--|--|--|------|----|----|----|---|---|
| 지표정의        | 성적의 신뢰성  | 관리<br>부서  | 교무처    |        |        |           |        |            |       |        |        |        |        |        |        |       |   |  |  |  |  |      |    |    |    |   |   |
| 평가방법        | 정량 절대평가  | 배점        | 20     |        |        |           |        |            |       |        |        |        |        |        |        |       |   |  |  |  |  |      |    |    |    |   |   |
| 평가<br>체크리스트 | 2023년 대학정보공시 : (2022년 기준)<br>① 2-가-1 전공과목 성적 분포<br>② 2-가-2 교양과목 성적 분포<br>③ 2-가-3 교직과목 성적분포   | 평가<br>결과  | 20     |        |        |           |        |            |       |        |        |        |        |        |        |       |   |  |  |  |  |      |    |    |    |   |   |
| 산출식         | 해당 점수구간별 성적인정 학생수/과목별 성적인정학생 총수 ×100   |           |        |        |        |           |        |            |       |        |        |        |        |        |        |       |   |  |  |  |  |      |    |    |    |   |   |
| 평가기준        | ○ 기관평가 충족기준 40% 이하를 S등급으로 설정<br>○ 등급 간 간격은 3.0% 으로 설정  |           |        |        |        |           |        |            |       |        |        |        |        |        |        |       |   |  |  |  |  |      |    |    |    |   |   |
| 평가결과        | <table><tr><td>등급</td><td>S</td><td>A</td><td>B</td><td>C</td><td>D</td></tr><tr><td>구간</td><td>40% 이하</td><td>43% 이하</td><td>46% 이하</td><td>49% 이하</td><td>49% 초과</td></tr><tr><td>호산대학교</td><td>○</td><td></td><td></td><td></td><td></td></tr><tr><td>평가점수</td><td>20</td><td>16</td><td>12</td><td>8</td><td>4</td></tr></table> |           |        | 등급     | S      | A         | B      | C          | D     | 구간     | 40% 이하 | 43% 이하 | 46% 이하 | 49% 이하 | 49% 초과 | 호산대학교 | ○ |  |  |  |  | 평가점수 | 20 | 16 | 12 | 8 | 4 |
| 등급          | S  | A         | B      | C      | D      |           |        |            |       |        |        |        |        |        |        |       |   |  |  |  |  |      |    |    |    |   |   |
| 구간          | 40% 이하   | 43% 이하    | 46% 이하 | 49% 이하 | 49% 초과 |           |        |            |       |        |        |        |        |        |        |       |   |  |  |  |  |      |    |    |    |   |   |
| 호산대학교       | ○  |           |        |        |        |           |        |            |       |        |        |        |        |        |        |       |   |  |  |  |  |      |    |    |    |   |   |
| 평가점수        | 20   | 16        | 12     | 8      | 4      |           |        |            |       |        |        |        |        |        |        |       |   |  |  |  |  |      |    |    |    |   |   |
| 결과분석        | <table><tr><td>학기</td><td>구분</td><td>A학점 분포 비율</td></tr><tr><td>2022-1</td><td rowspan="2">전공, 교양, 교직</td><td>29.90</td></tr><tr><td>2022-2</td><td>29.40</td></tr></table>  |           |        | 학기     | 구분     | A학점 분포 비율 | 2022-1 | 전공, 교양, 교직 | 29.90 | 2022-2 | 29.40  |        |        |        |        |       |   |  |  |  |  |      |    |    |    |   |   |
| 학기          | 구분   | A학점 분포 비율 |        |        |        |           |        |            |       |        |        |        |        |        |        |       |   |  |  |  |  |      |    |    |    |   |   |
| 2022-1      | 전공, 교양, 교직   | 29.90     |        |        |        |           |        |            |       |        |        |        |        |        |        |       |   |  |  |  |  |      |    |    |    |   |   |
| 2022-2      |  | 29.40     |        |        |        |           |        |            |       |        |        |        |        |        |        |       |   |  |  |  |  |      |    |    |    |   |   |

### 3.2. 교수학습 지원

#### 3.2.1. 교수학습 지원 및 평가

| 지표정의        | 교수학습 지원  | 관리<br>부서 | 교무처    |       |       |   |   |   |   |    |       |        |        |       |       |       |   |  |  |  |  |      |    |    |    |   |   |
|-------------|--|----------|--------|-------|-------|---|---|---|---|----|-------|--------|--------|-------|-------|-------|---|--|--|--|--|------|----|----|----|---|---|
| 평가방법        | 정성평가   | 배점       | 20     |       |       |   |   |   |   |    |       |        |        |       |       |       |   |  |  |  |  |      |    |    |    |   |   |
| 평가<br>체크리스트 | ① 교수학습 지원을 위한 규정(지침)이 있는가?<br>② 교수학습 지원조직이 있는가?<br>③ 교수학습에 대한 연간운영사업계획 및 실적이 있는가?<br>(연간사업계획서가 있는가?)<br>④ 연간 운영 사업에 대하여 평가를 하고 있는가?<br>(결과 보고서가 있는가?)<br>⑤ 연간 운영 계획 및 결과 보고서에는 환류를 포함하고 있는가?<br>(개선해야 할 내용과 개선한 실적)  | 평가<br>결과 | 20     |       |       |   |   |   |   |    |       |        |        |       |       |       |   |  |  |  |  |      |    |    |    |   |   |
| 산출식         | ○ 평가위원회의 평가자료 체크리스트 평가<br>- 평가항목당 충족(3점), 보완(2점), 미충족(1점)을 부여  |          |        |       |       |   |   |   |   |    |       |        |        |       |       |       |   |  |  |  |  |      |    |    |    |   |   |
| 평가기준        | ○ 항목 당 충족(3점), 보완(2점), 미충족(1점)을 부여하고 각 점수를 합산하여 5단계 등급구간을 설정하여 판정<br>○ 등급 간격은 2점으로 설정  |          |        |       |       |   |   |   |   |    |       |        |        |       |       |       |   |  |  |  |  |      |    |    |    |   |   |
| 평가결과        | <table> <tr> <th>등급</th> <th>S</th> <th>A</th> <th>B</th> <th>C</th> <th>D</th> </tr> <tr> <td>구간</td> <td>14 이상</td> <td>12점 이상</td> <td>10점 이상</td> <td>8점 이상</td> <td>6점 미만</td> </tr> <tr> <td>호산대학교</td> <td>○</td> <td></td> <td></td> <td></td> <td></td> </tr> <tr> <td>평가점수</td> <td>20</td> <td>16</td> <td>12</td> <td>8</td> <td>4</td> </tr> </table> |          |        | 등급    | S     | A | B | C | D | 구간 | 14 이상 | 12점 이상 | 10점 이상 | 8점 이상 | 6점 미만 | 호산대학교 | ○ |  |  |  |  | 평가점수 | 20 | 16 | 12 | 8 | 4 |
| 등급          | S  | A        | B      | C     | D     |   |   |   |   |    |       |        |        |       |       |       |   |  |  |  |  |      |    |    |    |   |   |
| 구간          | 14 이상  | 12점 이상   | 10점 이상 | 8점 이상 | 6점 미만 |   |   |   |   |    |       |        |        |       |       |       |   |  |  |  |  |      |    |    |    |   |   |
| 호산대학교       | ○  |          |        |       |       |   |   |   |   |    |       |        |        |       |       |       |   |  |  |  |  |      |    |    |    |   |   |
| 평가점수        | 20   | 16       | 12     | 8     | 4     |   |   |   |   |    |       |        |        |       |       |       |   |  |  |  |  |      |    |    |    |   |   |
| 결과분석        | 교수학습지원 규정, 지원조직, 연간운영사업계획 및 연간운영사업결과 실적, 평가, 환류를 실시하고 있음   |          |        |       |       |   |   |   |   |    |       |        |        |       |       |       |   |  |  |  |  |      |    |    |    |   |   |

| 평가 체크리스트   | 충족 | 보완 | 미충족 |
|--|----|----|-----|
| ① 교수학습 지원을 위한 규정(지침)이 있는가?                                 | ○  |    |     |
| ② 교수학습 지원조직이 있는가?  | ○  |    |     |
| ③ 교수학습에 대한 연간운영사업계획 및 실적이 있는가?<br>(연간사업계획서가 있는가?)          | ○  |    |     |
| ④ 연간 운영 사업에 대하여 평가를 하고 있는가?<br>(결과 보고서가 있는가?)              | ○  |    |     |
| ⑤ 연간 운영 계획 및 결과 보고서에는 환류를 포함하고 있는가?<br>(개선해야 할 내용과 개선한 실적) | ○  |    |     |

## 4. 산학협력 및 평생교육

### 4.1. 산학협력

#### 4.1.1. 산학협력활동

|             |  |          |        |       |       |   |   |   |   |    |        |        |        |       |       |       |   |  |  |  |  |      |    |    |    |   |   |
|-------------|--|----------|--------|-------|-------|---|---|---|---|----|--------|--------|--------|-------|-------|-------|---|--|--|--|--|------|----|----|----|---|---|
| 지표정의        | 산학협력 활동 현황   | 관리<br>부서 | 교무처    |       |       |   |   |   |   |    |        |        |        |       |       |       |   |  |  |  |  |      |    |    |    |   |   |
| 평가방법        | 정성 내부 평가_이행도 평가  | 배점       | 20     |       |       |   |   |   |   |    |        |        |        |       |       |       |   |  |  |  |  |      |    |    |    |   |   |
| 평가<br>체크리스트 | ① 산학협력활동 지원을 위한 규정(지침)이 있는가?<br>② 산학협력활동 지원조직이 있는가?<br>③ 산학협력 활동에 대한 연간운영사업계획 및 실적이 있는가?<br>(연간사업계획서가 있는가?)<br>④ 연간 운영 사업에 대하여 평가를 하고 있는가?<br>(결과 보고서가 있는가?)<br>⑤ 연간 운영 계획 및 결과 보고서에는 환류를 포함하고 있는가?<br>(개선해야 할 내용과 개선한 실적)   | 평가<br>결과 | 20     |       |       |   |   |   |   |    |        |        |        |       |       |       |   |  |  |  |  |      |    |    |    |   |   |
| 산출식         | ○ 평가위원회의 체크리스트 평가<br>- 평가항목당 충족(3점), 보완(2점), 미충족(1점)을 부여   |          |        |       |       |   |   |   |   |    |        |        |        |       |       |       |   |  |  |  |  |      |    |    |    |   |   |
| 평가기준        | ○ 항목 당 충족(3점), 보완(2점), 미충족(1점)을 부여하고 각 점수를 합산하여 5단계 등급구<br>간을 설정하여 판정<br>○ 등급 간격은 2점으로 설정  |          |        |       |       |   |   |   |   |    |        |        |        |       |       |       |   |  |  |  |  |      |    |    |    |   |   |
| 평가결과        | <table border="1"> <tr> <td>등급</td> <td>S</td> <td>A</td> <td>B</td> <td>C</td> <td>D</td> </tr> <tr> <td>구간</td> <td>14점 이상</td> <td>12점 이상</td> <td>10점 이상</td> <td>8점 이상</td> <td>8점 미만</td> </tr> <tr> <td>호산대학교</td> <td>○</td> <td></td> <td></td> <td></td> <td></td> </tr> <tr> <td>평가점수</td> <td>20</td> <td>16</td> <td>12</td> <td>8</td> <td>4</td> </tr> </table> |          |        | 등급    | S     | A | B | C | D | 구간 | 14점 이상 | 12점 이상 | 10점 이상 | 8점 이상 | 8점 미만 | 호산대학교 | ○ |  |  |  |  | 평가점수 | 20 | 16 | 12 | 8 | 4 |
| 등급          | S  | A        | B      | C     | D     |   |   |   |   |    |        |        |        |       |       |       |   |  |  |  |  |      |    |    |    |   |   |
| 구간          | 14점 이상   | 12점 이상   | 10점 이상 | 8점 이상 | 8점 미만 |   |   |   |   |    |        |        |        |       |       |       |   |  |  |  |  |      |    |    |    |   |   |
| 호산대학교       | ○  |          |        |       |       |   |   |   |   |    |        |        |        |       |       |       |   |  |  |  |  |      |    |    |    |   |   |
| 평가점수        | 20   | 16       | 12     | 8     | 4     |   |   |   |   |    |        |        |        |       |       |       |   |  |  |  |  |      |    |    |    |   |   |
| 결과분석        | 교무처 운영으로 산학협력활동을 지원하고 있으며, 매학년도 사업계획서와 사업결과보<br>고서를 통하여 산학협력활동 운영 계획에 따른 사업결과를 분석하고 환류에 포함하여<br>진행하고 있음.   |          |        |       |       |   |   |   |   |    |        |        |        |       |       |       |   |  |  |  |  |      |    |    |    |   |   |

| 평가 체크리스트   | 충족 | 보완 | 미충족 |
|--|----|----|-----|
| ① 산학협력활동 지원을 위한 규정(지침)이 있는가?                               | ○  |    |     |
| ② 산학협력활동 지원조직이 있는가?  | ○  |    |     |
| ③ 산학협력 활동에 대한 연간운영사업계획 및 실적이 있는가?<br>(연간사업계획서가 있는가?)       | ○  |    |     |
| ④ 연간 운영 사업에 대하여 평가를 하고 있는가?<br>(결과 보고서가 있는가?)              | ○  |    |     |
| ⑤ 연간 운영 계획 및 결과 보고서에는 환류를 포함하고 있는가?<br>(개선해야 할 내용과 개선한 실적) | ○  |    |     |

#### 4.1.2. 취·창업 지원

|             |  |          |                |       |       |   |   |   |   |    |        |        |        |       |       |       |   |  |  |  |  |      |    |    |    |   |   |
|-------------|--|----------|----------------|-------|-------|---|---|---|---|----|--------|--------|--------|-------|-------|-------|---|--|--|--|--|------|----|----|----|---|---|
| 지표정의        | 취·창업 지원 현황   | 관리<br>부서 | 대학일자리<br>플러스센터 |       |       |   |   |   |   |    |        |        |        |       |       |       |   |  |  |  |  |      |    |    |    |   |   |
| 평가방법        | 정성 내부 평가_이행도 평가  | 배점       | 20             |       |       |   |   |   |   |    |        |        |        |       |       |       |   |  |  |  |  |      |    |    |    |   |   |
| 평가<br>체크리스트 | ① 취·창업 지원을 위한 규정(지침)이 있는가?<br>② 취·창업 지원조직이 있는가?<br>③ 취·창업에 대한 연간운영사업계획 및 실적이 있는가?<br>(연간사업계획서가 있는가?)<br>④ 연간 운영 사업에 대하여 평가를 하고 있는가?<br>(결과 보고서가 있는가?)<br>⑤ 연간 운영 계획 및 결과 보고서에는 환류를 포함하고 있는가?<br>(개선해야 할 내용과 개선한 실적)  | 평가<br>결과 | 20             |       |       |   |   |   |   |    |        |        |        |       |       |       |   |  |  |  |  |      |    |    |    |   |   |
| 산출식         | ○ 평가위원회의 체크리스트 평가<br>- 평가항목당 충족(3점), 보완(2점), 미충족(1점)을 부여   |          |                |       |       |   |   |   |   |    |        |        |        |       |       |       |   |  |  |  |  |      |    |    |    |   |   |
| 평가기준        | ○ 항목 당 충족(3점), 보완(2점), 미충족(1점)을 부여하고 각 점수를 합산하여 5단계 등급구<br>간을 설정하여 판정<br>○ 등급 간격은 2점으로 설정  |          |                |       |       |   |   |   |   |    |        |        |        |       |       |       |   |  |  |  |  |      |    |    |    |   |   |
| 평가결과        | <table><tr><td>등급</td><td>S</td><td>A</td><td>B</td><td>C</td><td>D</td></tr><tr><td>구간</td><td>14점 이상</td><td>12점 이상</td><td>10점 이상</td><td>8점 이상</td><td>8점 미만</td></tr><tr><td>호산대학교</td><td>○</td><td></td><td></td><td></td><td></td></tr><tr><td>평가점수</td><td>20</td><td>16</td><td>12</td><td>8</td><td>4</td></tr></table> |          |                | 등급    | S     | A | B | C | D | 구간 | 14점 이상 | 12점 이상 | 10점 이상 | 8점 이상 | 8점 미만 | 호산대학교 | ○ |  |  |  |  | 평가점수 | 20 | 16 | 12 | 8 | 4 |
| 등급          | S  | A        | B              | C     | D     |   |   |   |   |    |        |        |        |       |       |       |   |  |  |  |  |      |    |    |    |   |   |
| 구간          | 14점 이상   | 12점 이상   | 10점 이상         | 8점 이상 | 8점 미만 |   |   |   |   |    |        |        |        |       |       |       |   |  |  |  |  |      |    |    |    |   |   |
| 호산대학교       | ○  |          |                |       |       |   |   |   |   |    |        |        |        |       |       |       |   |  |  |  |  |      |    |    |    |   |   |
| 평가점수        | 20   | 16       | 12             | 8     | 4     |   |   |   |   |    |        |        |        |       |       |       |   |  |  |  |  |      |    |    |    |   |   |
| 결과분석        | 산학취업처(취업팀) 운영으로 산학협력활동을 지원하고 있으며, 매학년도 사업계획서와<br>사업결과보고서를 통하여 산학협력활동 운영 계획에 따른 사업결과를 분석하고 환류에<br>포함하여 진행하고 있음.   |          |                |       |       |   |   |   |   |    |        |        |        |       |       |       |   |  |  |  |  |      |    |    |    |   |   |

| 평가 체크리스트   | 충족 | 보완 | 미충족 |
|--|----|----|-----|
| ① 취·창업 지원을 위한 규정(지침)이 있는가?                                 | ○  |    |     |
| ② 취·창업 지원조직이 있는가?  | ○  |    |     |
| ③ 취·창업에 대한 연간운영사업계획 및 실적이 있는가?<br>(연간사업계획서가 있는가?)          | ○  |    |     |
| ④ 연간 운영 사업에 대하여 평가를 하고 있는가?<br>(결과 보고서가 있는가?)              | ○  |    |     |
| ⑤ 연간 운영 계획 및 결과 보고서에는 환류를 포함하고 있는가?<br>(개선해야 할 내용과 개선한 실적) | ○  |    |     |

### 4.1.3. 취업률

|             |  |          |                |        |        |   |   |   |   |    |        |        |        |        |        |       |   |  |  |  |  |      |    |    |    |   |   |
|-------------|--|----------|----------------|--------|--------|---|---|---|---|----|--------|--------|--------|--------|--------|-------|---|--|--|--|--|------|----|----|----|---|---|
| 지표정의        | 건강보험 DB연계 취업률  | 관리<br>부서 | 대학일자리<br>플러스센터 |        |        |   |   |   |   |    |        |        |        |        |        |       |   |  |  |  |  |      |    |    |    |   |   |
| 평가방법        | 정량 절대평가  | 배점       | 20             |        |        |   |   |   |   |    |        |        |        |        |        |       |   |  |  |  |  |      |    |    |    |   |   |
| 평가<br>체크리스트 | 2023년 대학정보공시 : 5-다 졸업생의 취업 현황 (2022.12.31 기준)  | 평가<br>결과 | 20             |        |        |   |   |   |   |    |        |        |        |        |        |       |   |  |  |  |  |      |    |    |    |   |   |
| 산출식         | 건강보험유취업자+해외취업자+영농업종사자+개인창작활동종사자+1인(창)사업자+프리랜서/<br>졸업자-(진학자+입대자+ 취업불능자+외국인유학생+ 건강보험직장가입제외대상자) ×100  |          |                |        |        |   |   |   |   |    |        |        |        |        |        |       |   |  |  |  |  |      |    |    |    |   |   |
| 평가기준        | ○ 70% 이상을 S등급으로 설정<br>○ 기관평가인증 기준인 60%를 C등급으로 설정하고 등급 간 간격을 2%로 설정   |          |                |        |        |   |   |   |   |    |        |        |        |        |        |       |   |  |  |  |  |      |    |    |    |   |   |
| 평가결과        | <table><tr><td>등급</td><td>S</td><td>A</td><td>B</td><td>C</td><td>D</td></tr><tr><td>구간</td><td>70% 이상</td><td>68% 이상</td><td>66% 이상</td><td>64% 이상</td><td>60% 미만</td></tr><tr><td>호산대학교</td><td>○</td><td></td><td></td><td></td><td></td></tr><tr><td>평가점수</td><td>20</td><td>16</td><td>12</td><td>8</td><td>4</td></tr></table> |          |                | 등급     | S      | A | B | C | D | 구간 | 70% 이상 | 68% 이상 | 66% 이상 | 64% 이상 | 60% 미만 | 호산대학교 | ○ |  |  |  |  | 평가점수 | 20 | 16 | 12 | 8 | 4 |
| 등급          | S  | A        | B              | C      | D      |   |   |   |   |    |        |        |        |        |        |       |   |  |  |  |  |      |    |    |    |   |   |
| 구간          | 70% 이상   | 68% 이상   | 66% 이상         | 64% 이상 | 60% 미만 |   |   |   |   |    |        |        |        |        |        |       |   |  |  |  |  |      |    |    |    |   |   |
| 호산대학교       | ○  |          |                |        |        |   |   |   |   |    |        |        |        |        |        |       |   |  |  |  |  |      |    |    |    |   |   |
| 평가점수        | 20   | 16       | 12             | 8      | 4      |   |   |   |   |    |        |        |        |        |        |       |   |  |  |  |  |      |    |    |    |   |   |
| 결과분석        | 취업률(2022.12.31.자 기준)이 72.4%  |          |                |        |        |   |   |   |   |    |        |        |        |        |        |       |   |  |  |  |  |      |    |    |    |   |   |

## 4.2. 현장실습

### 4.2.1. 현장실습 지원

|             |  |          |        |       |       |   |   |   |   |    |        |        |        |       |       |       |   |  |  |  |  |      |    |    |    |   |   |
|-------------|--|----------|--------|-------|-------|---|---|---|---|----|--------|--------|--------|-------|-------|-------|---|--|--|--|--|------|----|----|----|---|---|
| 지표정의        | 현장실습 지원 현황   | 관리<br>부서 | 교무처    |       |       |   |   |   |   |    |        |        |        |       |       |       |   |  |  |  |  |      |    |    |    |   |   |
| 평가방법        | 정성 내부 평가_이행도 평가  | 배점       | 20     |       |       |   |   |   |   |    |        |        |        |       |       |       |   |  |  |  |  |      |    |    |    |   |   |
| 평가<br>체크리스트 | ① 현장실습 지원을 위한 규정(지침)이 있는가?<br>② 현장실습 지원조직이 있는가?<br>③ 현장실습에 대한 연간운영사업계획 및 실적이 있는가?<br>(연간사업계획서가 있는가?)<br>④ 연간 운영 사업에 대하여 평가를 하고 있는가?<br>(결과 보고서가 있는가?)<br>⑤ 연간 운영 계획 및 결과 보고서에는 환류를 포함하고 있는가?<br>(개선해야 할 내용과 개선한 실적)  | 평가<br>결과 | 20     |       |       |   |   |   |   |    |        |        |        |       |       |       |   |  |  |  |  |      |    |    |    |   |   |
| 산출식         | ○ 평가위원회의 체크리스트 평가<br>- 평가항목당 충족(3점), 보완(2점), 미충족(1점)을 부여   |          |        |       |       |   |   |   |   |    |        |        |        |       |       |       |   |  |  |  |  |      |    |    |    |   |   |
| 평가기준        | ○ 항목 당 충족(3점), 보완(2점), 미충족(1점)을 부여하고 각 점수를 합산하여 5단계 등급구간을 설정하여 판정<br>○ 등급 간격은 2점으로 설정  |          |        |       |       |   |   |   |   |    |        |        |        |       |       |       |   |  |  |  |  |      |    |    |    |   |   |
| 평가결과        | <table border="1"> <tr> <td>등급</td> <td>S</td> <td>A</td> <td>B</td> <td>C</td> <td>D</td> </tr> <tr> <td>구간</td> <td>14점 이상</td> <td>12점 이상</td> <td>10점 이상</td> <td>8점 이상</td> <td>8점 미만</td> </tr> <tr> <td>호산대학교</td> <td>○</td> <td></td> <td></td> <td></td> <td></td> </tr> <tr> <td>평가점수</td> <td>20</td> <td>16</td> <td>12</td> <td>8</td> <td>4</td> </tr> </table> |          |        | 등급    | S     | A | B | C | D | 구간 | 14점 이상 | 12점 이상 | 10점 이상 | 8점 이상 | 8점 미만 | 호산대학교 | ○ |  |  |  |  | 평가점수 | 20 | 16 | 12 | 8 | 4 |
| 등급          | S  | A        | B      | C     | D     |   |   |   |   |    |        |        |        |       |       |       |   |  |  |  |  |      |    |    |    |   |   |
| 구간          | 14점 이상   | 12점 이상   | 10점 이상 | 8점 이상 | 8점 미만 |   |   |   |   |    |        |        |        |       |       |       |   |  |  |  |  |      |    |    |    |   |   |
| 호산대학교       | ○  |          |        |       |       |   |   |   |   |    |        |        |        |       |       |       |   |  |  |  |  |      |    |    |    |   |   |
| 평가점수        | 20   | 16       | 12     | 8     | 4     |   |   |   |   |    |        |        |        |       |       |       |   |  |  |  |  |      |    |    |    |   |   |
| 결과분석        | 교무처 운영으로 산학협력활동을 지원하고 있으며, 매학년도 사업계획서와 사업결과보고서를 통하여 산학협력활동 운영 계획에 따른 사업결과를 분석하고 환류에 포함하여 진행하고 있음   |          |        |       |       |   |   |   |   |    |        |        |        |       |       |       |   |  |  |  |  |      |    |    |    |   |   |

| 평가 체크리스트   | 충족 | 보완 | 미충족 |
|--|----|----|-----|
| ① 현장실습 지원을 위한 규정(지침)이 있는가?                                 | ○  |    |     |
| ② 현장실습 지원조직이 있는가?  | ○  |    |     |
| ③ 현장실습에 대한 연간운영사업계획 및 실적이 있는가?<br>(연간사업계획서가 있는가?)          | ○  |    |     |
| ④ 연간 운영 사업에 대하여 평가를 하고 있는가?<br>(결과 보고서가 있는가?)              | ○  |    |     |
| ⑤ 연간 운영 계획 및 결과 보고서에는 환류를 포함하고 있는가?<br>(개선해야 할 내용과 개선한 실적) | ○  |    |     |

### 4.3. 평생교육

#### 4.3.1. 평생교육 운영

|             |  |          |        |       |       |   |   |   |   |    |        |        |        |       |       |       |   |  |  |  |  |      |    |    |    |   |   |
|-------------|--|----------|--------|-------|-------|---|---|---|---|----|--------|--------|--------|-------|-------|-------|---|--|--|--|--|------|----|----|----|---|---|
| 지표정의        | 평생교육 운영 현황에 대한 평가  | 관리<br>부서 | 평생교육원  |       |       |   |   |   |   |    |        |        |        |       |       |       |   |  |  |  |  |      |    |    |    |   |   |
| 평가방법        | 정성 내부 평가_이행도 평가  | 배점       | 20     |       |       |   |   |   |   |    |        |        |        |       |       |       |   |  |  |  |  |      |    |    |    |   |   |
| 평가<br>체크리스트 | ① 평생교육 운영 관련 규정(또는 지침)이 있는가?<br>② 평생교육 지원조직 및 추진체계가 있는가?<br>③ 평생교육 운영 계획 및 운영 실적이 있는가?<br>④ 연간 운영 사업에 대하여 평가를 하고 있는가?<br>⑤ 연간 운영 계획 및 결과 보고서에는 환류를 포함하고 있는가?<br>(개선해야 할 내용과 개선한 실적)  | 평가<br>결과 | 20     |       |       |   |   |   |   |    |        |        |        |       |       |       |   |  |  |  |  |      |    |    |    |   |   |
| 산출식         | ○ 평가위원회의 체크리스트 평가<br>- 평가항목당 충족(3점), 보완(2점), 미충족(1점)을 부여   |          |        |       |       |   |   |   |   |    |        |        |        |       |       |       |   |  |  |  |  |      |    |    |    |   |   |
| 평가기준        | ○ 항목 당 충족(3점), 보완(2점), 미충족(1점)을 부여하고 각 점수를 합산하여<br>5단계 등급구간을 설정하여 판정<br>○ 등급 간격은 2점으로 설정   |          |        |       |       |   |   |   |   |    |        |        |        |       |       |       |   |  |  |  |  |      |    |    |    |   |   |
| 평가결과        | <table><tr><td>등급</td><td>S</td><td>A</td><td>B</td><td>C</td><td>D</td></tr><tr><td>구간</td><td>14점 이상</td><td>12점 이상</td><td>10점 이상</td><td>8점 이상</td><td>8점 미만</td></tr><tr><td>호산대학교</td><td>○</td><td></td><td></td><td></td><td></td></tr><tr><td>평가점수</td><td>20</td><td>16</td><td>12</td><td>8</td><td>4</td></tr></table> |          |        | 등급    | S     | A | B | C | D | 구간 | 14점 이상 | 12점 이상 | 10점 이상 | 8점 이상 | 8점 미만 | 호산대학교 | ○ |  |  |  |  | 평가점수 | 20 | 16 | 12 | 8 | 4 |
| 등급          | S  | A        | B      | C     | D     |   |   |   |   |    |        |        |        |       |       |       |   |  |  |  |  |      |    |    |    |   |   |
| 구간          | 14점 이상   | 12점 이상   | 10점 이상 | 8점 이상 | 8점 미만 |   |   |   |   |    |        |        |        |       |       |       |   |  |  |  |  |      |    |    |    |   |   |
| 호산대학교       | ○  |          |        |       |       |   |   |   |   |    |        |        |        |       |       |       |   |  |  |  |  |      |    |    |    |   |   |
| 평가점수        | 20   | 16       | 12     | 8     | 4     |   |   |   |   |    |        |        |        |       |       |       |   |  |  |  |  |      |    |    |    |   |   |
| 결과분석        | 평생교육원 운영으로 평생교육 사업을 지원하고 있으며, 매학년도 사업계획서와 사업결과보고서를 통하여 평생교육활동 운영 계획에 따른 사업결과를 분석하고 환류를 포함하여 진행하고 있음  |          |        |       |       |   |   |   |   |    |        |        |        |       |       |       |   |  |  |  |  |      |    |    |    |   |   |

| 평가 체크리스트   | 충족 | 보완 | 미충족 |
|--|----|----|-----|
| ① 평생교육 운영 관련 규정(또는 지침)이 있는가?                               | ○  |    |     |
| ② 평생교육 지원조직 및 추진체계가 있는가?                                   | ○  |    |     |
| ③ 평생교육 운영 계획 및 운영 실적이 있는가?                                 | ○  |    |     |
| ④ 연간 운영 사업에 대하여 평가를 하고 있는가?                                | ○  |    |     |
| ⑤ 연간 운영 계획 및 결과 보고서에는 환류를 포함하고 있는가?<br>(개선해야 할 내용과 개선한 실적) | ○  |    |     |

## 5. 학생

### 5.1. 학생지원

#### 5.1.1. 학생 활동 지원

|             |  |        |        |       |          |       |    |   |   |   |   |   |    |        |        |        |       |       |       |   |  |  |  |  |      |    |    |    |   |   |
|-------------|--|--------|--------|-------|----------|-------|----|---|---|---|---|---|----|--------|--------|--------|-------|-------|-------|---|--|--|--|--|------|----|----|----|---|---|
| 지표정의        | 학생 활동 지원 현황에 대한 평가   |        |        |       | 관리<br>부서 | 입학학생처 |    |   |   |   |   |   |    |        |        |        |       |       |       |   |  |  |  |  |      |    |    |    |   |   |
| 평가방법        | 정성 내부 평가   |        |        |       | 배점       | 20    |    |   |   |   |   |   |    |        |        |        |       |       |       |   |  |  |  |  |      |    |    |    |   |   |
| 평가<br>체크리스트 | ① 학생활동을 지원하기 위한 규정(또는 지침)이 있는가?<br>② 학생활동을 지원 조직이 있는가?<br>③ 학생활동 지원을 위한 연간 운영 계획 및 행·재정적 지원 실적이 있는가?<br>④ 학생활동 지원 사업에 대하여 평가를 하고 있는가? (결과 보고서가 있는가?)<br>⑤ 연간 운영 계획 및 결과 보고서에는 환류를 포함하고 있는가? (개선해야 할 내용과 개선한 실적)  |        |        |       | 평가<br>결과 | 20    |    |   |   |   |   |   |    |        |        |        |       |       |       |   |  |  |  |  |      |    |    |    |   |   |
| 산출식         | ○ 평가위원회의 체크리스트 평가<br>- 평가항목당 충족(3점), 보완(2점), 미충족(1점)을 부여   |        |        |       |          |       |    |   |   |   |   |   |    |        |        |        |       |       |       |   |  |  |  |  |      |    |    |    |   |   |
| 평가기준        | ○ 항목 당 충족(3점), 보완(2점), 미충족(1점)을 부여하고 각 점수를 합산하여 5단계 등급구간을 설정하여 판정<br>○ 등급 간격은 2점으로 설정  |        |        |       |          |       |    |   |   |   |   |   |    |        |        |        |       |       |       |   |  |  |  |  |      |    |    |    |   |   |
| 평가결과        | <table border="1"> <tr> <td>등급</td> <td>S</td> <td>A</td> <td>B</td> <td>C</td> <td>D</td> </tr> <tr> <td>구간</td> <td>14점 이상</td> <td>12점 이상</td> <td>10점 이상</td> <td>8점 이상</td> <td>8점 미만</td> </tr> <tr> <td>호산대학교</td> <td>○</td> <td></td> <td></td> <td></td> <td></td> </tr> <tr> <td>평가점수</td> <td>20</td> <td>16</td> <td>12</td> <td>8</td> <td>4</td> </tr> </table> |        |        |       |          |       | 등급 | S | A | B | C | D | 구간 | 14점 이상 | 12점 이상 | 10점 이상 | 8점 이상 | 8점 미만 | 호산대학교 | ○ |  |  |  |  | 평가점수 | 20 | 16 | 12 | 8 | 4 |
| 등급          | S  | A      | B      | C     | D        |       |    |   |   |   |   |   |    |        |        |        |       |       |       |   |  |  |  |  |      |    |    |    |   |   |
| 구간          | 14점 이상   | 12점 이상 | 10점 이상 | 8점 이상 | 8점 미만    |       |    |   |   |   |   |   |    |        |        |        |       |       |       |   |  |  |  |  |      |    |    |    |   |   |
| 호산대학교       | ○  |        |        |       |          |       |    |   |   |   |   |   |    |        |        |        |       |       |       |   |  |  |  |  |      |    |    |    |   |   |
| 평가점수        | 20   | 16     | 12     | 8     | 4        |       |    |   |   |   |   |   |    |        |        |        |       |       |       |   |  |  |  |  |      |    |    |    |   |   |
| 결과분석        | 입학학생처 학생팀 운영으로 학생활동을 지원하고 있으며, 매학년도 사업계획서와 사업결과보고서를 통하여 학생활동 운영 계획에 따른 사업결과를 분석하고 환류에 포함하여 진행하고 있음.  |        |        |       |          |       |    |   |   |   |   |   |    |        |        |        |       |       |       |   |  |  |  |  |      |    |    |    |   |   |

| 평가 체크리스트  | 충족 | 보완 | 미충족 |
|---|----|----|-----|
| ① 학생활동을 지원하기 위한 규정(또는 지침)이 있는가?                         | ○  |    |     |
| ② 학생활동을 지원 조직이 있는가?                                     | ○  |    |     |
| ③ 학생활동 지원을 위한 연간 운영 계획 및 행·재정적 지원 실적이 있는가?              | ○  |    |     |
| ④ 학생활동 지원 사업에 대하여 평가를 하고 있는가? (결과 보고서가 있는가?)            | ○  |    |     |
| ⑤ 연간 운영 계획 및 결과 보고서에는 환류를 포함하고 있는가? (개선해야 할 내용과 개선한 실적) | ○  |    |     |



### 5.1.2. 학생상담과 진로

| 지표정의        | 학생상담과 진로  | 관리<br>부서 | 대학일자리<br>플러스센터 |       |       |   |   |   |   |    |        |        |        |       |       |       |   |  |  |  |  |      |    |    |    |   |   |
|-------------|---|----------|----------------|-------|-------|---|---|---|---|----|--------|--------|--------|-------|-------|-------|---|--|--|--|--|------|----|----|----|---|---|
| 평가방법        | 정성 내부 평가  | 배점       | 20             |       |       |   |   |   |   |    |        |        |        |       |       |       |   |  |  |  |  |      |    |    |    |   |   |
| 평가<br>체크리스트 | ① 학생상담과 진로를 지원하기 위한 규정(또는 지침)이 있는가?<br>② 학생상담과 진로 지원 조직이 있는가?<br>③ 학생상담과 진로 지원을 위한 연간 운영 계획 및 행.재정적 지원<br>실적이 있는가?<br>④ 학생상담과 진로 지원 사업에 대하여 평가를 하고 있는가? (결과<br>보고서가 있는가?)<br>⑤ 연간 운영 계획 및 결과 보고서에는 환류를 포함하고 있는가?<br>(개선해야 할 내용과 개선한 실적)   | 평가<br>결과 | 20             |       |       |   |   |   |   |    |        |        |        |       |       |       |   |  |  |  |  |      |    |    |    |   |   |
| 산출식         | ○ 평가위원회의 체크리스트 평가<br>- 평가항목당 충족(3점), 보완(2점), 미충족(1점)을 부여  |          |                |       |       |   |   |   |   |    |        |        |        |       |       |       |   |  |  |  |  |      |    |    |    |   |   |
| 평가기준        | ○ 항목 당 충족(3점), 보완(2점), 미충족(1점)을 부여하고 각 점수를 합산하여 5단계 등급구<br>간을 설정하여 판정<br>○ 등급 간격은 2점으로 설정   |          |                |       |       |   |   |   |   |    |        |        |        |       |       |       |   |  |  |  |  |      |    |    |    |   |   |
| 평가결과        | <table> <tr> <th>등급</th> <th>S</th> <th>A</th> <th>B</th> <th>C</th> <th>D</th> </tr> <tr> <td>구간</td> <td>14점 이상</td> <td>12점 이상</td> <td>10점 이상</td> <td>8점 이상</td> <td>8점 미만</td> </tr> <tr> <td>호산대학교</td> <td>○</td> <td></td> <td></td> <td></td> <td></td> </tr> <tr> <td>평가점수</td> <td>20</td> <td>16</td> <td>12</td> <td>8</td> <td>4</td> </tr> </table> |          |                | 등급    | S     | A | B | C | D | 구간 | 14점 이상 | 12점 이상 | 10점 이상 | 8점 이상 | 8점 미만 | 호산대학교 | ○ |  |  |  |  | 평가점수 | 20 | 16 | 12 | 8 | 4 |
| 등급          | S   | A        | B              | C     | D     |   |   |   |   |    |        |        |        |       |       |       |   |  |  |  |  |      |    |    |    |   |   |
| 구간          | 14점 이상  | 12점 이상   | 10점 이상         | 8점 이상 | 8점 미만 |   |   |   |   |    |        |        |        |       |       |       |   |  |  |  |  |      |    |    |    |   |   |
| 호산대학교       | ○   |          |                |       |       |   |   |   |   |    |        |        |        |       |       |       |   |  |  |  |  |      |    |    |    |   |   |
| 평가점수        | 20  | 16       | 12             | 8     | 4     |   |   |   |   |    |        |        |        |       |       |       |   |  |  |  |  |      |    |    |    |   |   |
| 결과분석        | *학생상담센터 운영규정에 의거하여 학생상담센터를 운영하고, 학생진로지도 지원을 위<br>해 대학일자리센터를 운영하여 학생들에 대한 심리상담과 진로지도 지원을 진행하고 있<br>음.<br>*매학년도 사업계획서와 사업결과보고서를 통하여 학생상담센터 및 대학일자리센터 운<br>영 계획에 따른 사업결과를 분석하고 환류에 포함하여 진행하고 있음.   |          |                |       |       |   |   |   |   |    |        |        |        |       |       |       |   |  |  |  |  |      |    |    |    |   |   |

| 평가 체크리스트   | 충족 | 보완 | 미충족 |
|--|----|----|-----|
| ① 학생상담과 진로를 지원하기 위한 규정(또는 지침)이 있는가?                        | ○  |    |     |
| ② 학생상담과 진로 지원 조직이 있는가?                                     | ○  |    |     |
| ③ 학생상담과 진로 지원을 위한 연간 운영 계획 및 행·재정적 지원<br>실적이 있는가?          | ○  |    |     |
| ④ 학생상담과 진로 지원 사업에 대하여 평가를 하고 있는가? (결과<br>보고서가 있는가?)        | ○  |    |     |
| ⑤ 연간 운영 계획 및 결과 보고서에는 환류를 포함하고 있는가?<br>(개선해야 할 내용과 개선한 실적) | ○  |    |     |

### 5.1.3. 학생복지(장학금 지급 비율)

|             |  |          |       |       |       |   |   |   |   |    |        |       |       |       |       |       |   |  |  |  |  |      |    |    |    |   |   |
|-------------|--|----------|-------|-------|-------|---|---|---|---|----|--------|-------|-------|-------|-------|-------|---|--|--|--|--|------|----|----|----|---|---|
| 지표정의        | 등록금 대비 장학금 지급액 현황  | 관리<br>부서 | 입학생학처 |       |       |   |   |   |   |    |        |       |       |       |       |       |   |  |  |  |  |      |    |    |    |   |   |
| 평가방법        | 정량 절대평가  | 배점       | 20    |       |       |   |   |   |   |    |        |       |       |       |       |       |   |  |  |  |  |      |    |    |    |   |   |
| 평가<br>체크리스트 | 2023년 대학정보공시 : 12-다-1. 장학금 수혜 현황(2022년 기준)   | 평가<br>결과 | 20    |       |       |   |   |   |   |    |        |       |       |       |       |       |   |  |  |  |  |      |    |    |    |   |   |
| 산출식         | 교내 및 교외 장학금 지급 총액/등록금 수입 총액  |          |       |       |       |   |   |   |   |    |        |       |       |       |       |       |   |  |  |  |  |      |    |    |    |   |   |
| 평가기준        | ○ 기관평가인증 기준인 10% 이상을 S등급으로 설정<br>○ 각 등급 간 1%간격으로 설정  |          |       |       |       |   |   |   |   |    |        |       |       |       |       |       |   |  |  |  |  |      |    |    |    |   |   |
| 평가결과        | <table><tr><td>등급</td><td>S</td><td>A</td><td>B</td><td>C</td><td>D</td></tr><tr><td>구간</td><td>10% 이상</td><td>9% 이상</td><td>8% 이상</td><td>7% 이상</td><td>6% 이하</td></tr><tr><td>호산대학교</td><td>○</td><td></td><td></td><td></td><td></td></tr><tr><td>평가점수</td><td>20</td><td>16</td><td>12</td><td>8</td><td>4</td></tr></table> |          |       | 등급    | S     | A | B | C | D | 구간 | 10% 이상 | 9% 이상 | 8% 이상 | 7% 이상 | 6% 이하 | 호산대학교 | ○ |  |  |  |  | 평가점수 | 20 | 16 | 12 | 8 | 4 |
| 등급          | S  | A        | B     | C     | D     |   |   |   |   |    |        |       |       |       |       |       |   |  |  |  |  |      |    |    |    |   |   |
| 구간          | 10% 이상   | 9% 이상    | 8% 이상 | 7% 이상 | 6% 이하 |   |   |   |   |    |        |       |       |       |       |       |   |  |  |  |  |      |    |    |    |   |   |
| 호산대학교       | ○  |          |       |       |       |   |   |   |   |    |        |       |       |       |       |       |   |  |  |  |  |      |    |    |    |   |   |
| 평가점수        | 20   | 16       | 12    | 8     | 4     |   |   |   |   |    |        |       |       |       |       |       |   |  |  |  |  |      |    |    |    |   |   |
| 결과분석        | 장학금 비율이 S등급 기준을 상회함.   |          |       |       |       |   |   |   |   |    |        |       |       |       |       |       |   |  |  |  |  |      |    |    |    |   |   |

#### 5.1.4. 도서관 지원(학생 1인당 자료 구입비)

|             |   |          |         |         |         |   |   |   |   |        |         |         |         |         |         |       |  |  |  |  |   |      |    |    |    |   |   |
|-------------|---|----------|---------|---------|---------|---|---|---|---|--------|---------|---------|---------|---------|---------|-------|--|--|--|--|---|------|----|----|----|---|---|
| 지표정의        | 도서관의 자료 구입  | 관리<br>부서 | 도서관     |         |         |   |   |   |   |        |         |         |         |         |         |       |  |  |  |  |   |      |    |    |    |   |   |
| 평가방법        | 정량 절대평가   | 배점       | 20      |         |         |   |   |   |   |        |         |         |         |         |         |       |  |  |  |  |   |      |    |    |    |   |   |
| 평가<br>체크리스트 | 2023년 대학정보공시 :<br>13-가. 장서 보유 및 도서관 예산 현황(2022년 기준)   | 평가<br>결과 | 20      |         |         |   |   |   |   |        |         |         |         |         |         |       |  |  |  |  |   |      |    |    |    |   |   |
| 산출식         | 자료구입비/재학생 수<br>자료구입비: 순수 자료 구입비 (도서자료, 연수간행물, 비도서자료, 전자자료 구입을<br>포함한 순수 자료 구입비 결산)<br>재학생수: 정원 내외 재학생   |          |         |         |         |   |   |   |   |        |         |         |         |         |         |       |  |  |  |  |   |      |    |    |    |   |   |
| 평가기준        | ○ 기관평가인증 기준인 10% 이상을 S등급으로 설정<br>○ 각 등급 간 1천원 간격으로 설정   |          |         |         |         |   |   |   |   |        |         |         |         |         |         |       |  |  |  |  |   |      |    |    |    |   |   |
| 평가결과        | <table><tr><td>등급</td><td>S</td><td>A</td><td>B</td><td>C</td><td>D</td></tr><tr><td>구간(천원)</td><td>21.6 이상</td><td>20.6 이상</td><td>19.6 이상</td><td>18.6 이상</td><td>17.6 이하</td></tr><tr><td>호산대학교</td><td></td><td></td><td></td><td></td><td>○</td></tr><tr><td>평가점수</td><td>20</td><td>16</td><td>12</td><td>8</td><td>4</td></tr></table> |          |         | 등급      | S       | A | B | C | D | 구간(천원) | 21.6 이상 | 20.6 이상 | 19.6 이상 | 18.6 이상 | 17.6 이하 | 호산대학교 |  |  |  |  | ○ | 평가점수 | 20 | 16 | 12 | 8 | 4 |
| 등급          | S   | A        | B       | C       | D       |   |   |   |   |        |         |         |         |         |         |       |  |  |  |  |   |      |    |    |    |   |   |
| 구간(천원)      | 21.6 이상   | 20.6 이상  | 19.6 이상 | 18.6 이상 | 17.6 이하 |   |   |   |   |        |         |         |         |         |         |       |  |  |  |  |   |      |    |    |    |   |   |
| 호산대학교       |   |          |         |         | ○       |   |   |   |   |        |         |         |         |         |         |       |  |  |  |  |   |      |    |    |    |   |   |
| 평가점수        | 20  | 16       | 12      | 8       | 4       |   |   |   |   |        |         |         |         |         |         |       |  |  |  |  |   |      |    |    |    |   |   |
| 결과분석        | 2023년 대학정보공시 기준 도서관 자료구입비는 17.2천원으로 D등급에 해당됨  |          |         |         |         |   |   |   |   |        |         |         |         |         |         |       |  |  |  |  |   |      |    |    |    |   |   |

### 5.1.5. 장애학생 및 소수집단 학생 지원

| 지표정의        | 장애학생 및 소수집단 학생 지원  | 관리<br>부서 | 장애학생<br>지원센터 |       |       |   |   |   |   |    |        |        |        |       |       |       |   |  |  |  |  |      |    |    |    |   |   |
|-------------|--|----------|--------------|-------|-------|---|---|---|---|----|--------|--------|--------|-------|-------|-------|---|--|--|--|--|------|----|----|----|---|---|
| 평가방법        | 정성 내부 평가   | 배점       | 20           |       |       |   |   |   |   |    |        |        |        |       |       |       |   |  |  |  |  |      |    |    |    |   |   |
| 평가<br>체크리스트 | ① 장애학생 및 소수집단 학생을 지원하기 위한 규정(또는 지침)이 있는가?<br>② 장애학생 및 소수집단 학생 지원 조직이 있는가?<br>③ 장애학생 및 소수집단 학생 지원을 위한 연간 운영 계획 및 행·재정적 지원 실적이 있는가?<br>④ 장애학생 및 소수집단 학생 지원 사업에 대하여 평가를 하고 있는가? (결과 보고서가 있는가?)<br>⑤ 연간 운영 계획 및 결과 보고서에는 환류를 포함하고 있는가? (개선해야 할 내용과 개선한 실적)   | 평가<br>결과 | 20           |       |       |   |   |   |   |    |        |        |        |       |       |       |   |  |  |  |  |      |    |    |    |   |   |
| 산출식         | ○ 평가위원회의 체크리스트 평가<br>- 평가항목당 충족(3점), 보완(2점), 미충족(1점)을 부여   |          |              |       |       |   |   |   |   |    |        |        |        |       |       |       |   |  |  |  |  |      |    |    |    |   |   |
| 평가기준        | ○ 항목 당 충족(3점), 보완(2점), 미충족(1점)을 부여하고 각 점수를 합산하여 5단계 등급구간을 설정하여 판정<br>○ 등급 간격은 2점으로 설정  |          |              |       |       |   |   |   |   |    |        |        |        |       |       |       |   |  |  |  |  |      |    |    |    |   |   |
| 평가결과        | <table border="1"> <tr> <th>등급</th> <th>S</th> <th>A</th> <th>B</th> <th>C</th> <th>D</th> </tr> <tr> <td>구간</td> <td>14점 이상</td> <td>12점 이상</td> <td>10점 이상</td> <td>8점 이상</td> <td>8점 미만</td> </tr> <tr> <td>호산대학교</td> <td>○</td> <td></td> <td></td> <td></td> <td></td> </tr> <tr> <td>평가점수</td> <td>20</td> <td>16</td> <td>12</td> <td>8</td> <td>4</td> </tr> </table> |          |              | 등급    | S     | A | B | C | D | 구간 | 14점 이상 | 12점 이상 | 10점 이상 | 8점 이상 | 8점 미만 | 호산대학교 | ○ |  |  |  |  | 평가점수 | 20 | 16 | 12 | 8 | 4 |
| 등급          | S  | A        | B            | C     | D     |   |   |   |   |    |        |        |        |       |       |       |   |  |  |  |  |      |    |    |    |   |   |
| 구간          | 14점 이상   | 12점 이상   | 10점 이상       | 8점 이상 | 8점 미만 |   |   |   |   |    |        |        |        |       |       |       |   |  |  |  |  |      |    |    |    |   |   |
| 호산대학교       | ○  |          |              |       |       |   |   |   |   |    |        |        |        |       |       |       |   |  |  |  |  |      |    |    |    |   |   |
| 평가점수        | 20   | 16       | 12           | 8     | 4     |   |   |   |   |    |        |        |        |       |       |       |   |  |  |  |  |      |    |    |    |   |   |
| 결과분석        | * 장애학생 및 수소집단 학생에 대한 지원규정(학칙, 장애학생특별지원위원회 규정 등)이 완비되어 있고,<br>* 학기 초 장애학생특별위원회 개최, 사업계획안 의결 및 전년도 사업 평가, 장애학생 지원계획안 논의 등 편의시설 계수 및 학습지원(도우미) 등으로 제반 학습활동을 충족하고 있음   |          |              |       |       |   |   |   |   |    |        |        |        |       |       |       |   |  |  |  |  |      |    |    |    |   |   |

| 평가 체크리스트  | 충족 | 보완 | 미충족 |
|---|----|----|-----|
| ① 장애학생 및 소수집단 학생 지원하기 위한 규정(또는 지침)이 있는가?                | ○  |    |     |
| ② 장애학생 및 소수집단 학생 지원 조직이 있는가?                            | ○  |    |     |
| ③ 장애학생 및 소수집단 학생 지원을 위한 연간 운영 계획 및 행·재정적 지원 실적이 있는가?    | ○  |    |     |
| ④ 장애학생 및 소수집단 학생 지원 사업에 대하여 평가를 하고 있는가? (결과 보고서가 있는가?)  | ○  |    |     |
| ⑤ 연간 운영 계획 및 결과 보고서에는 환류를 포함하고 있는가? (개선해야 할 내용과 개선한 실적) | ○  |    |     |

## 6. 교 · 직원

### 6.1. 교원

#### 6.1.1. 교원 인사관리

|             |  |          |        |       |       |   |   |   |   |    |        |        |        |       |       |       |   |  |  |  |  |      |    |    |    |   |   |
|-------------|--|----------|--------|-------|-------|---|---|---|---|----|--------|--------|--------|-------|-------|-------|---|--|--|--|--|------|----|----|----|---|---|
| 지표정의        | 교원 인사관리  | 관리<br>부서 | 교무처    |       |       |   |   |   |   |    |        |        |        |       |       |       |   |  |  |  |  |      |    |    |    |   |   |
| 평가방법        | 정성 내부 평가   | 배점       | 20     |       |       |   |   |   |   |    |        |        |        |       |       |       |   |  |  |  |  |      |    |    |    |   |   |
| 평가<br>체크리스트 | ① 교원 인사관리를 지원하기 위한 규정(또는 지침)이 있는가?<br>② 교원 인사관리 지원 조직이 있는가?<br>③ 교원 인사관리 지원을 위한 연간 운영 계획 및 행·재정적 지원 실적이 있는가?<br>④ 교원 인사관리 지원 사업에 대하여 평가를 하고 있는가? (결과 보고서가 있는가?)<br>⑤ 연간 운영 계획 및 결과 보고서에는 환류를 포함하고 있는가? (개선해야 할 내용과 개선한 실적)   | 평가<br>결과 | 20     |       |       |   |   |   |   |    |        |        |        |       |       |       |   |  |  |  |  |      |    |    |    |   |   |
| 산출식         | ○ 평가위원회의 체크리스트 평가<br>- 평가항목당 충족(3점), 보완(2점), 미충족(1점)을 부여   |          |        |       |       |   |   |   |   |    |        |        |        |       |       |       |   |  |  |  |  |      |    |    |    |   |   |
| 평가기준        | ○ 항목 당 충족(3점), 보완(2점), 미충족(1점)을 부여하고 각 점수를 합산하여 5단계 등급구간을 설정하여 판정<br>○ 등급 간격은 2점으로 설정  |          |        |       |       |   |   |   |   |    |        |        |        |       |       |       |   |  |  |  |  |      |    |    |    |   |   |
| 평가결과        | <table><tr><td>등급</td><td>S</td><td>A</td><td>B</td><td>C</td><td>D</td></tr><tr><td>구간</td><td>14점 이상</td><td>12점 이상</td><td>10점 이상</td><td>8점 이상</td><td>8점 미만</td></tr><tr><td>호산대학교</td><td>○</td><td></td><td></td><td></td><td></td></tr><tr><td>평가점수</td><td>20</td><td>16</td><td>12</td><td>8</td><td>4</td></tr></table> |          |        | 등급    | S     | A | B | C | D | 구간 | 14점 이상 | 12점 이상 | 10점 이상 | 8점 이상 | 8점 미만 | 호산대학교 | ○ |  |  |  |  | 평가점수 | 20 | 16 | 12 | 8 | 4 |
| 등급          | S  | A        | B      | C     | D     |   |   |   |   |    |        |        |        |       |       |       |   |  |  |  |  |      |    |    |    |   |   |
| 구간          | 14점 이상   | 12점 이상   | 10점 이상 | 8점 이상 | 8점 미만 |   |   |   |   |    |        |        |        |       |       |       |   |  |  |  |  |      |    |    |    |   |   |
| 호산대학교       | ○  |          |        |       |       |   |   |   |   |    |        |        |        |       |       |       |   |  |  |  |  |      |    |    |    |   |   |
| 평가점수        | 20   | 16       | 12     | 8     | 4     |   |   |   |   |    |        |        |        |       |       |       |   |  |  |  |  |      |    |    |    |   |   |
| 결과분석        | 교원인사관리 규정, 지원조직 연간운영계획 및 행·재정적 지원실적, 평가, 환류를 실시하고 있음   |          |        |       |       |   |   |   |   |    |        |        |        |       |       |       |   |  |  |  |  |      |    |    |    |   |   |

| 평가 체크리스트  | 충족 | 보완 | 미충족 |
|---|----|----|-----|
| ① 교원 인사관리를 지원하기 위한 규정(또는 지침)이 있는가?                      | ○  |    |     |
| ② 교원 인사관리 지원 조직이 있는가?                                   | ○  |    |     |
| ③ 교원 인사관리 지원을 위한 연간 운영 계획 및 행·재정적 지원 실적이 있는가?           | ○  |    |     |
| ④ 교원 인사관리 지원 사업에 대하여 평가를 하고 있는가? (결과 보고서가 있는가?)         | ○  |    |     |
| ⑤ 연간 운영 계획 및 결과 보고서에는 환류를 포함하고 있는가? (개선해야 할 내용과 개선한 실적) | ○  |    |     |

### 6.1.2. 전임교원 확보율 (재학생 기준)

|             |  |        |     |            |        |          |          |     |      |  |            |      |   |          |    |        |     |        |        |        |        |       |       |       |    |    |    |       |       |    |  |    |    |   |   |
|-------------|--|--------|-----|------------|--------|----------|----------|-----|------|--|------------|------|---|----------|----|--------|-----|--------|--------|--------|--------|-------|-------|-------|----|----|----|-------|-------|----|--|----|----|---|---|
| 지표정의        | 전체 교원 중 전임교원 비율  |        |     |            |        | 관리<br>부서 | 교무처      |     |      |  |            |      |   |          |    |        |     |        |        |        |        |       |       |       |    |    |    |       |       |    |  |    |    |   |   |
| 평가방법        | 정량 절대평가  |        |     |            |        | 배점       | 20       |     |      |  |            |      |   |          |    |        |     |        |        |        |        |       |       |       |    |    |    |       |       |    |  |    |    |   |   |
| 평가<br>체크리스트 | 2023년 대학정보공시 :<br>6-나-1 전임교원 1인당 학생 수 및 전임교원 확보율   |        |     |            |        | 평가<br>결과 | 20       |     |      |  |            |      |   |          |    |        |     |        |        |        |        |       |       |       |    |    |    |       |       |    |  |    |    |   |   |
| 산출식         | 전임교원수 수/학생 수 대비 교원법정정원 수 ×100  |        |     |            |        |          |          |     |      |  |            |      |   |          |    |        |     |        |        |        |        |       |       |       |    |    |    |       |       |    |  |    |    |   |   |
| 평가기준        | ○ 65% 이상을 S등급으로 설정<br>○ 기관평가인증 기준인 50%를 C등급으로 설정하고 등급 간 간격을 5%로 설정   |        |     |            |        |          |          |     |      |  |            |      |   |          |    |        |     |        |        |        |        |       |       |       |    |    |    |       |       |    |  |    |    |   |   |
| 평가결과        | <table><tr><td>등급</td><td colspan="2">S</td><td>A</td><td>B</td><td>C</td><td>D</td></tr><tr><td>구간</td><td colspan="2">65% 이상</td><td>60% 이상</td><td>50% 이상</td><td>45% 이상</td><td>40% 이하</td></tr><tr><td>호산대학교</td><td colspan="2">○</td><td></td><td></td><td></td><td></td></tr><tr><td>평가점수</td><td colspan="2">20</td><td>16</td><td>12</td><td>8</td><td>4</td></tr></table> |        |     |            |        |          |          | 등급  | S    |  | A          | B    | C | D        | 구간 | 65% 이상 |     | 60% 이상 | 50% 이상 | 45% 이상 | 40% 이하 | 호산대학교 | ○     |       |    |    |    |       | 평가점수  | 20 |  | 16 | 12 | 8 | 4 |
|             | 등급   | S      |     | A          | B      | C        | D        |     |      |  |            |      |   |          |    |        |     |        |        |        |        |       |       |       |    |    |    |       |       |    |  |    |    |   |   |
|             | 구간   | 65% 이상 |     | 60% 이상     | 50% 이상 | 45% 이상   | 40% 이하   |     |      |  |            |      |   |          |    |        |     |        |        |        |        |       |       |       |    |    |    |       |       |    |  |    |    |   |   |
|             | 호산대학교  | ○      |     |            |        |          |          |     |      |  |            |      |   |          |    |        |     |        |        |        |        |       |       |       |    |    |    |       |       |    |  |    |    |   |   |
| 평가점수        | 20   |        | 16  | 12         | 8      | 4        |          |     |      |  |            |      |   |          |    |        |     |        |        |        |        |       |       |       |    |    |    |       |       |    |  |    |    |   |   |
| 결과분석        | <table><tr><td rowspan="2">구분</td><td colspan="2">학생현황</td><td rowspan="2">전임교원<br/>현황</td><td colspan="2">법정정원</td><td colspan="2">전임교원 확보율</td></tr><tr><td>정원</td><td>재학생</td><td>정원</td><td>재학생</td><td>정원</td><td>재학생</td></tr><tr><td>현황</td><td>1,852</td><td>1,931</td><td>60</td><td>89</td><td>92</td><td>67.42</td><td>65.22</td></tr></table>                            |        |     |            |        |          |          | 구분  | 학생현황 |  | 전임교원<br>현황 | 법정정원 |   | 전임교원 확보율 |    | 정원     | 재학생 | 정원     | 재학생    | 정원     | 재학생    | 현황    | 1,852 | 1,931 | 60 | 89 | 92 | 67.42 | 65.22 |    |  |    |    |   |   |
|             | 구분   | 학생현황   |     | 전임교원<br>현황 | 법정정원   |          | 전임교원 확보율 |     |      |  |            |      |   |          |    |        |     |        |        |        |        |       |       |       |    |    |    |       |       |    |  |    |    |   |   |
|             |  | 정원     | 재학생 |            | 정원     | 재학생      | 정원       | 재학생 |      |  |            |      |   |          |    |        |     |        |        |        |        |       |       |       |    |    |    |       |       |    |  |    |    |   |   |
| 현황          | 1,852  | 1,931  | 60  | 89         | 92     | 67.42    | 65.22    |     |      |  |            |      |   |          |    |        |     |        |        |        |        |       |       |       |    |    |    |       |       |    |  |    |    |   |   |

### 6.1.3. 교원 확보율 (재학생 기준)

|             |  |         |       |            |      |          |        |        |  |        |  |  |
|-------------|--|---------|-------|------------|------|----------|--------|--------|--|--------|--|--|
| 지표정의        | 교원 법정 정원 대비 전체 교원 확보 현황  |         |       |            |      | 관리<br>부서 | 교무처    |        |  |        |  |  |
| 평가방법        | 정량 절대평가  |         |       |            |      | 배점       | 20     |        |  |        |  |  |
| 평가<br>체크리스트 | 2023년 대학정보공시 :<br>① 6-가-1. 전체 교원 대비 전임교원 현황<br>② 6-나-1. 전임교원 1인당 학생 수 및 전임교원 확보율 |         |       |            |      | 평가<br>결과 | 20     |        |  |        |  |  |
| 산출식         | 교원/교원법정 정원 ×100<br>교원 수: 전임교원+겸임교원+초빙교원  |         |       |            |      |          |        |        |  |        |  |  |
| 평가기준        | ○ 100% 이상을 S등급으로 설정<br>○ 각 등급 간 간격을 5%로 설정                                       |         |       |            |      |          |        |        |  |        |  |  |
| 평가결과        | 등급   | S       |       | A          |      | B        |        | C      |  | D      |  |  |
|             | 구간   | 100% 이상 |       | 95% 이상     |      | 90% 이상   |        | 85% 이상 |  | 80% 이하 |  |  |
|             | 호산대학교  | ○       |       |            |      |          |        |        |  |        |  |  |
|             | 평가점수   | 20      |       | 16         |      | 12       |        | 8      |  | 4      |  |  |
| 결과분석        |  |         |       |            |      |          |        |        |  |        |  |  |
|             | 구분   | 학생현황    |       | 전임교원<br>현황 | 법정정원 |          | 교원 확보율 |        |  |        |  |  |
|             |  | 정원      | 재학생   |            | 정원   | 재학생      | 정원     | 재학생    |  |        |  |  |
|             | 현황   | 1,852   | 1,931 | 60         | 89   | 92       | 173.03 | 167.39 |  |        |  |  |

#### 6.1.4. 전임교원 1인당 연구 실적

|             |  |          |      |     |      |   |   |   |   |    |      |     |      |     |      |       |   |  |  |  |  |      |    |    |    |   |   |
|-------------|--|----------|------|-----|------|---|---|---|---|----|------|-----|------|-----|------|-------|---|--|--|--|--|------|----|----|----|---|---|
| 지표정의        | 전임교원 1인당 연구실적 현황   | 관리<br>부서 | 기획처  |     |      |   |   |   |   |    |      |     |      |     |      |       |   |  |  |  |  |      |    |    |    |   |   |
| 평가방법        | 정량 절대평가  | 배점       | 20   |     |      |   |   |   |   |    |      |     |      |     |      |       |   |  |  |  |  |      |    |    |    |   |   |
| 평가<br>체크리스트 | 2023년 대학정보공시 : 7-가 전임교원 연구 실적 (2022년 기준)   | 평가<br>결과 | 20   |     |      |   |   |   |   |    |      |     |      |     |      |       |   |  |  |  |  |      |    |    |    |   |   |
| 산출식         | 저·역서 실적/ 전임교원 수  |          |      |     |      |   |   |   |   |    |      |     |      |     |      |       |   |  |  |  |  |      |    |    |    |   |   |
| 평가기준        | ○ 0.2건 이상을 S등급으로 설정<br>○ 기관평가인증 기준인 0.2건을 A등급으로 설정하고 등급 간 간격을 0.05건으로 설정   |          |      |     |      |   |   |   |   |    |      |     |      |     |      |       |   |  |  |  |  |      |    |    |    |   |   |
| 평가결과        | <table><tr><td>등급</td><td>S</td><td>A</td><td>B</td><td>C</td><td>D</td></tr><tr><td>구간</td><td>0.25</td><td>0.2</td><td>0.15</td><td>0.1</td><td>0.05</td></tr><tr><td>호산대학교</td><td>○</td><td></td><td></td><td></td><td></td></tr><tr><td>평가점수</td><td>20</td><td>16</td><td>12</td><td>8</td><td>4</td></tr></table> |          |      | 등급  | S    | A | B | C | D | 구간 | 0.25 | 0.2 | 0.15 | 0.1 | 0.05 | 호산대학교 | ○ |  |  |  |  | 평가점수 | 20 | 16 | 12 | 8 | 4 |
| 등급          | S  | A        | B    | C   | D    |   |   |   |   |    |      |     |      |     |      |       |   |  |  |  |  |      |    |    |    |   |   |
| 구간          | 0.25   | 0.2      | 0.15 | 0.1 | 0.05 |   |   |   |   |    |      |     |      |     |      |       |   |  |  |  |  |      |    |    |    |   |   |
| 호산대학교       | ○  |          |      |     |      |   |   |   |   |    |      |     |      |     |      |       |   |  |  |  |  |      |    |    |    |   |   |
| 평가점수        | 20   | 16       | 12   | 8   | 4    |   |   |   |   |    |      |     |      |     |      |       |   |  |  |  |  |      |    |    |    |   |   |
| 결과분석        | 전임교원 1인당 연구 실적이 0.26건으로 S등급 기준을 해당함.   |          |      |     |      |   |   |   |   |    |      |     |      |     |      |       |   |  |  |  |  |      |    |    |    |   |   |



### 6.1.5. 교원 역량 개발

|             |   |          |        |       |       |   |   |   |   |    |        |        |        |       |       |       |   |  |  |  |  |      |    |    |    |   |   |
|-------------|---|----------|--------|-------|-------|---|---|---|---|----|--------|--------|--------|-------|-------|-------|---|--|--|--|--|------|----|----|----|---|---|
| 지표정의        | 교원 역량 계발에 대한 현황   | 관리<br>부서 | 기획처    |       |       |   |   |   |   |    |        |        |        |       |       |       |   |  |  |  |  |      |    |    |    |   |   |
| 평가방법        | 정성 내부 평가  | 배점       | 20     |       |       |   |   |   |   |    |        |        |        |       |       |       |   |  |  |  |  |      |    |    |    |   |   |
| 평가<br>체크리스트 | ① 교원 역량 계발을 지원하기 위한 규정(또는 지침)이 있는가?<br>② 교원 역량 계발 지원 조직이 있는가?<br>③ 교원 역량 계발 지원을 위한 연간 운영 계획 및 행·재정적 지원<br>실적이 있는가?<br>- 1학기 이상(최소 16주 연속)의 산업체 연수학기, 연구년(연구학<br>기), 교환교수(파견교수 포함) 등 운영 프로그램 실적이 있는가?<br>교원 인사관리 지원 사업에 대하여 평가를 하고 있는가? (결과<br>보고서가 있는가?)<br>④ 교원 역량 계발 지원 사업에 대하여 평가를 하고 있는가? (결과<br>보고서가 있는가?)<br>⑤ 연간 운영 계획 및 결과 보고서에는 환류를 포함하고 있는가?<br>(개선해야 할 내용과 개선한 실적) | 평가<br>결과 | 20     |       |       |   |   |   |   |    |        |        |        |       |       |       |   |  |  |  |  |      |    |    |    |   |   |
| 산출식         | ○ 평가위원회의 체크리스트 평가<br>- 평가항목당 충족(3점), 보완(2점), 미충족(1점)을 부여  |          |        |       |       |   |   |   |   |    |        |        |        |       |       |       |   |  |  |  |  |      |    |    |    |   |   |
| 평가기준        | ○ 항목 당 충족(3점), 보완(2점), 미충족(1점)을 부여하고 각 점수를 합산하여 5단계 등급구<br>간을 설정하여 판정<br>○ 등급 간격은 2점으로 설정   |          |        |       |       |   |   |   |   |    |        |        |        |       |       |       |   |  |  |  |  |      |    |    |    |   |   |
| 평가결과        | <table><tr><td>등급</td><td>S</td><td>A</td><td>B</td><td>C</td><td>D</td></tr><tr><td>구간</td><td>14점 이상</td><td>12점 이상</td><td>10점 이상</td><td>8점 이상</td><td>8점 미만</td></tr><tr><td>호산대학교</td><td>○</td><td></td><td></td><td></td><td></td></tr><tr><td>평가점수</td><td>20</td><td>16</td><td>12</td><td>8</td><td>4</td></tr></table>  |          |        | 등급    | S     | A | B | C | D | 구간 | 14점 이상 | 12점 이상 | 10점 이상 | 8점 이상 | 8점 미만 | 호산대학교 | ○ |  |  |  |  | 평가점수 | 20 | 16 | 12 | 8 | 4 |
| 등급          | S   | A        | B      | C     | D     |   |   |   |   |    |        |        |        |       |       |       |   |  |  |  |  |      |    |    |    |   |   |
| 구간          | 14점 이상  | 12점 이상   | 10점 이상 | 8점 이상 | 8점 미만 |   |   |   |   |    |        |        |        |       |       |       |   |  |  |  |  |      |    |    |    |   |   |
| 호산대학교       | ○   |          |        |       |       |   |   |   |   |    |        |        |        |       |       |       |   |  |  |  |  |      |    |    |    |   |   |
| 평가점수        | 20  | 16       | 12     | 8     | 4     |   |   |   |   |    |        |        |        |       |       |       |   |  |  |  |  |      |    |    |    |   |   |
| 결과분석        | 기획처에서 교원 산업체 연수를 계획하여 운영·실행하고 있음  |          |        |       |       |   |   |   |   |    |        |        |        |       |       |       |   |  |  |  |  |      |    |    |    |   |   |

| 평가 체크리스트  | 충족 | 보완 | 미충족 |
|---|----|----|-----|
| ① 교원 역량 개발을 지원하기 위한 규정(또는 지침)이 있는가?   | ○  |    |     |
| ② 교원 역량 개발 지원 조직이 있는가?  | ○  |    |     |
| ③ 교원 역량 개발 지원을 위한 연간 운영 계획 및 행·재정적 지원<br>실적이 있는가?<br>- 1학기 이상(최소 16주 연속)의 산업체 연수학기, 연구년(연구학<br>기), 교환교수(파견교수 포함) 등 운영 프로그램 실적이 있는가?<br>교원 인사관리 지원 사업에 대하여 평가를 하고 있는가? (결과<br>보고서가 있는가?) | ○  |    |     |
| ④ 교원 인사관리 지원 사업에 대하여 평가를 하고 있는가? (결과<br>보고서가 있는가?)  | ○  |    |     |
| ⑤ 연간 운영 계획 및 결과 보고서에는 환류를 포함하고 있는가?<br>(개선해야 할 내용과 개선한 실적)  | ○  |    |     |

## 6.2. 직원

### 6.2.1. 직원 인사관리

| 지표정의        | 직원 인사관리   | 관리<br>부서 | 교육지원처  |       |       |   |   |   |   |    |        |        |        |       |       |       |   |  |  |  |  |      |    |    |    |   |   |
|-------------|---|----------|--------|-------|-------|---|---|---|---|----|--------|--------|--------|-------|-------|-------|---|--|--|--|--|------|----|----|----|---|---|
| 평가방법        | 정성 내부 평가  | 배점       | 20     |       |       |   |   |   |   |    |        |        |        |       |       |       |   |  |  |  |  |      |    |    |    |   |   |
| 평가<br>체크리스트 | ① 직원 인사관리를 지원하기 위한 규정(또는 지침)이 있는가?<br>② 직원 인사관리 지원 조직이 있는가?<br>③ 직원 인사관리 지원을 위한 연간 운영 계획 및 행·재정적 지원 실적이 있는가?<br>④ 직원 인사관리 지원 사업에 대하여 평가를 하고 있는가? (결과 보고서가 있는가?)<br>⑤ 연간 운영 계획 및 결과 보고서에는 환류를 포함하고 있는가? (개선해야 할 내용과 개선한 실적)  | 평가<br>결과 | 20     |       |       |   |   |   |   |    |        |        |        |       |       |       |   |  |  |  |  |      |    |    |    |   |   |
| 산출식         | ○ 평가위원회의 체크리스트 평가<br>- 평가항목당 충족(3점), 보완(2점), 미충족(1점)을 부여  |          |        |       |       |   |   |   |   |    |        |        |        |       |       |       |   |  |  |  |  |      |    |    |    |   |   |
| 평가기준        | ○ 항목 당 충족(3점), 보완(2점), 미충족(1점)을 부여하고 각 점수를 합산하여 5단계 등급구간을 설정하여 판정<br>○ 등급 간격은 2점으로 설정   |          |        |       |       |   |   |   |   |    |        |        |        |       |       |       |   |  |  |  |  |      |    |    |    |   |   |
| 평가결과        | <table> <tr> <th>등급</th> <th>S</th> <th>A</th> <th>B</th> <th>C</th> <th>D</th> </tr> <tr> <td>구간</td> <td>14점 이상</td> <td>12점 이상</td> <td>10점 이상</td> <td>8점 이상</td> <td>8점 미만</td> </tr> <tr> <td>호산대학교</td> <td>○</td> <td></td> <td></td> <td></td> <td></td> </tr> <tr> <td>평가점수</td> <td>20</td> <td>16</td> <td>12</td> <td>8</td> <td>4</td> </tr> </table> |          |        | 등급    | S     | A | B | C | D | 구간 | 14점 이상 | 12점 이상 | 10점 이상 | 8점 이상 | 8점 미만 | 호산대학교 | ○ |  |  |  |  | 평가점수 | 20 | 16 | 12 | 8 | 4 |
| 등급          | S   | A        | B      | C     | D     |   |   |   |   |    |        |        |        |       |       |       |   |  |  |  |  |      |    |    |    |   |   |
| 구간          | 14점 이상  | 12점 이상   | 10점 이상 | 8점 이상 | 8점 미만 |   |   |   |   |    |        |        |        |       |       |       |   |  |  |  |  |      |    |    |    |   |   |
| 호산대학교       | ○   |          |        |       |       |   |   |   |   |    |        |        |        |       |       |       |   |  |  |  |  |      |    |    |    |   |   |
| 평가점수        | 20  | 16       | 12     | 8     | 4     |   |   |   |   |    |        |        |        |       |       |       |   |  |  |  |  |      |    |    |    |   |   |
| 결과분석        | 직원인사관리 규정에 의거하여 교육지원처에서 직원 인사관리에 관한 연간 사업계획을 수립하고 사업결과보고서를 통하여 직원의 인사 및 지원 결과에 대한 환류를 진행하고 있음.  |          |        |       |       |   |   |   |   |    |        |        |        |       |       |       |   |  |  |  |  |      |    |    |    |   |   |

| 평가 체크리스트  | 충족 | 보완 | 미충족 |
|---|----|----|-----|
| ① 직원 인사관리를 지원하기 위한 규정(또는 지침)이 있는가?                      | ○  |    |     |
| ② 직원 인사관리 지원 조직이 있는가?                                   | ○  |    |     |
| ③ 직원 인사관리 지원을 위한 연간 운영 계획 및 행·재정적 지원 실적이 있는가?           | ○  |    |     |
| ④ 직원 인사관리 지원 사업에 대하여 평가를 하고 있는가? (결과 보고서가 있는가?)         | ○  |    |     |
| ⑤ 연간 운영 계획 및 결과 보고서에는 환류를 포함하고 있는가? (개선해야 할 내용과 개선한 실적) | ○  |    |     |

## 6.2.2. 직원 역량 개발

|             |  |          |        |       |       |   |   |   |   |    |        |        |        |       |       |       |   |  |  |  |  |      |    |    |    |   |   |
|-------------|--|----------|--------|-------|-------|---|---|---|---|----|--------|--------|--------|-------|-------|-------|---|--|--|--|--|------|----|----|----|---|---|
| 지표정의        | 직원 역량 계발에 대한 현황  | 관리<br>부서 | 교육지원처  |       |       |   |   |   |   |    |        |        |        |       |       |       |   |  |  |  |  |      |    |    |    |   |   |
| 평가방법        | 정성 내부 평가   | 배점       | 20     |       |       |   |   |   |   |    |        |        |        |       |       |       |   |  |  |  |  |      |    |    |    |   |   |
| 평가<br>체크리스트 | ① 직원 역량 계발을 지원하기 위한 규정(또는 지침)이 있는가?<br>② 직원 역량 계발 지원 조직이 있는가?<br>③ 직원 역량 계발 지원을 위한 연간 운영 계획 및 행·재정적 지원<br>실적이 있는가?<br>④ 직원 역량 계발 지원 사업에 대하여 평가를 하고 있는가? (결과<br>보고서가 있는가?)<br>⑤ 연간 운영 계획 및 결과 보고서에는 환류를 포함하고 있는가?<br>(개선해야 할 내용과 개선한 실적)  | 평가<br>결과 | 20     |       |       |   |   |   |   |    |        |        |        |       |       |       |   |  |  |  |  |      |    |    |    |   |   |
| 산출식         | ○ 평가위원회의 체크리스트 평가<br>- 평가항목당 충족(3점), 보완(2점), 미충족(1점)을 부여   |          |        |       |       |   |   |   |   |    |        |        |        |       |       |       |   |  |  |  |  |      |    |    |    |   |   |
| 평가기준        | ○ 항목 당 충족(3점), 보완(2점), 미충족(1점)을 부여하고 각 점수를 합산하여 5단계 등급구<br>간을 설정하여 판정<br>○ 등급 간격은 2점으로 설정  |          |        |       |       |   |   |   |   |    |        |        |        |       |       |       |   |  |  |  |  |      |    |    |    |   |   |
| 평가결과        | <table><tr><td>등급</td><td>S</td><td>A</td><td>B</td><td>C</td><td>D</td></tr><tr><td>구간</td><td>14점 이상</td><td>12점 이상</td><td>10점 이상</td><td>8점 이상</td><td>8점 미만</td></tr><tr><td>호산대학교</td><td>○</td><td></td><td></td><td></td><td></td></tr><tr><td>평가점수</td><td>20</td><td>16</td><td>12</td><td>8</td><td>4</td></tr></table> |          |        | 등급    | S     | A | B | C | D | 구간 | 14점 이상 | 12점 이상 | 10점 이상 | 8점 이상 | 8점 미만 | 호산대학교 | ○ |  |  |  |  | 평가점수 | 20 | 16 | 12 | 8 | 4 |
| 등급          | S  | A        | B      | C     | D     |   |   |   |   |    |        |        |        |       |       |       |   |  |  |  |  |      |    |    |    |   |   |
| 구간          | 14점 이상   | 12점 이상   | 10점 이상 | 8점 이상 | 8점 미만 |   |   |   |   |    |        |        |        |       |       |       |   |  |  |  |  |      |    |    |    |   |   |
| 호산대학교       | ○  |          |        |       |       |   |   |   |   |    |        |        |        |       |       |       |   |  |  |  |  |      |    |    |    |   |   |
| 평가점수        | 20   | 16       | 12     | 8     | 4     |   |   |   |   |    |        |        |        |       |       |       |   |  |  |  |  |      |    |    |    |   |   |
| 결과분석        | 교육지원처에서 직원 역량 계발에 관한 연간 사업계획을 수립하고 사업결과보고서를 통<br>하여 직원의 역량 계발 결과에 대한 환류를 진행하고 있음.  |          |        |       |       |   |   |   |   |    |        |        |        |       |       |       |   |  |  |  |  |      |    |    |    |   |   |

| 평가 체크리스트   | 충족 | 보완 | 미충족 |
|--|----|----|-----|
| ① 직원 역량 개발을 지원하기 위한 규정(또는 지침)이 있는가?                        | ○  |    |     |
| ② 직원 역량 개발 지원 조직이 있는가?                                     | ○  |    |     |
| ③ 직원 역량 개발 지원을 위한 연간 운영 계획 및 행·재정적 지원<br>실적이 있는가?          | ○  |    |     |
| ④ 직원 인사관리 지원 사업에 대하여 평가를 하고 있는가? (결과<br>보고서가 있는가?)         | ○  |    |     |
| ⑤ 연간 운영 계획 및 결과 보고서에는 환류를 포함하고 있는가?<br>(개선해야 할 내용과 개선한 실적) | ○  |    |     |

### 6.3. 교직원 처우 및 복지

#### 6.3.1. 교직원 처우 및 복지(교직원 인건비 비율)

|             |  |          |        |        |        |   |   |   |   |    |        |        |        |        |        |       |   |  |  |  |  |      |    |    |    |   |   |
|-------------|--|----------|--------|--------|--------|---|---|---|---|----|--------|--------|--------|--------|--------|-------|---|--|--|--|--|------|----|----|----|---|---|
| 지표정의        | 등록금 대비 교직원의 인건비  | 관리<br>부서 | 교육지원처  |        |        |   |   |   |   |    |        |        |        |        |        |       |   |  |  |  |  |      |    |    |    |   |   |
| 평가방법        | 정량 절대평가  | 배점       | 20     |        |        |   |   |   |   |    |        |        |        |        |        |       |   |  |  |  |  |      |    |    |    |   |   |
| 평가<br>체크리스트 | 2023년 대학정보공시 : 8-바-2 교비회계 자금 계산서 결산 (2022년 기준)   | 평가<br>결과 | 20     |        |        |   |   |   |   |    |        |        |        |        |        |       |   |  |  |  |  |      |    |    |    |   |   |
| 산출식         | 교원 보수/등록금 수입 ×100  |          |        |        |        |   |   |   |   |    |        |        |        |        |        |       |   |  |  |  |  |      |    |    |    |   |   |
| 평가기준        | ○ 기관평가 인증 기준 41%이상을 S등급으로 설정<br>○ 등급 간 간격은 3%으로 설정   |          |        |        |        |   |   |   |   |    |        |        |        |        |        |       |   |  |  |  |  |      |    |    |    |   |   |
| 평가결과        | <table><tr><td>등급</td><td>S</td><td>A</td><td>B</td><td>C</td><td>D</td></tr><tr><td>구간</td><td>41% 이상</td><td>39% 이상</td><td>37% 이상</td><td>35% 이상</td><td>35% 미만</td></tr><tr><td>호산대학교</td><td>○</td><td></td><td></td><td></td><td></td></tr><tr><td>평가점수</td><td>20</td><td>16</td><td>12</td><td>8</td><td>4</td></tr></table> |          |        | 등급     | S      | A | B | C | D | 구간 | 41% 이상 | 39% 이상 | 37% 이상 | 35% 이상 | 35% 미만 | 호산대학교 | ○ |  |  |  |  | 평가점수 | 20 | 16 | 12 | 8 | 4 |
| 등급          | S  | A        | B      | C      | D      |   |   |   |   |    |        |        |        |        |        |       |   |  |  |  |  |      |    |    |    |   |   |
| 구간          | 41% 이상   | 39% 이상   | 37% 이상 | 35% 이상 | 35% 미만 |   |   |   |   |    |        |        |        |        |        |       |   |  |  |  |  |      |    |    |    |   |   |
| 호산대학교       | ○  |          |        |        |        |   |   |   |   |    |        |        |        |        |        |       |   |  |  |  |  |      |    |    |    |   |   |
| 평가점수        | 20   | 16       | 12     | 8      | 4      |   |   |   |   |    |        |        |        |        |        |       |   |  |  |  |  |      |    |    |    |   |   |
| 결과분석        | 등록금 대비 교직원의 인건비가 S등급 기준을 상회함.  |          |        |        |        |   |   |   |   |    |        |        |        |        |        |       |   |  |  |  |  |      |    |    |    |   |   |

## 7. 재정 및 시설

### 7.1. 재정계획 및 운영

#### 7.1.1. 예산 편성 내용의 적절성

|             |  |          |        |        |        |   |   |   |   |    |        |        |        |        |        |       |   |  |  |  |  |      |    |    |    |   |   |
|-------------|--|----------|--------|--------|--------|---|---|---|---|----|--------|--------|--------|--------|--------|-------|---|--|--|--|--|------|----|----|----|---|---|
| 지표정의        | 예산 편성 및 운영 현황  | 관리<br>부서 | 예산팀    |        |        |   |   |   |   |    |        |        |        |        |        |       |   |  |  |  |  |      |    |    |    |   |   |
| 평가방법        | 정성 내부 평가_이행도 평가  | 배점       | 20     |        |        |   |   |   |   |    |        |        |        |        |        |       |   |  |  |  |  |      |    |    |    |   |   |
| 평가<br>체크리스트 | ① 예산 편성 지침을 수립하였는가?<br>② 예산 편성 시 지침의 절차를 준수하고 있는가?<br>③ 예산은 대학 발전계획과의 연계를 확인 할 수 있는가?<br>④ 예산 편성 과정과 승인 후 행정부서와 협의와 공유하고 있는가?<br>⑤ 예산 편성 시 등록금심의위원회와 평의원회의 승인을 받고 있는가?<br>⑥ 예산서를 대학 홈페이지 및 대학정보공시에 공개하는가?  | 평가<br>결과 | 20     |        |        |   |   |   |   |    |        |        |        |        |        |       |   |  |  |  |  |      |    |    |    |   |   |
| 산출식         | ○ 평가위원회의 체크리스트 평가<br>- 평가항목당 충족(3점), 보완(2점), 미충족(1점)을 부여   |          |        |        |        |   |   |   |   |    |        |        |        |        |        |       |   |  |  |  |  |      |    |    |    |   |   |
| 평가기준        | 항목 당 충족(3점), 보완(2점), 미충족(1점)을 부여하고 각 점수를 합산하여<br>5단계 등급구간을 설정하여 판정<br>○ 등급 간격은 2점으로 설정   |          |        |        |        |   |   |   |   |    |        |        |        |        |        |       |   |  |  |  |  |      |    |    |    |   |   |
| 평가결과        | <table><tr><td>등급</td><td>S</td><td>A</td><td>B</td><td>C</td><td>D</td></tr><tr><td>구간</td><td>17점 이상</td><td>15점 이상</td><td>13점 이상</td><td>11점 이상</td><td>11점 미만</td></tr><tr><td>호산대학교</td><td>○</td><td></td><td></td><td></td><td></td></tr><tr><td>평가점수</td><td>20</td><td>16</td><td>12</td><td>8</td><td>4</td></tr></table> |          |        | 등급     | S      | A | B | C | D | 구간 | 17점 이상 | 15점 이상 | 13점 이상 | 11점 이상 | 11점 미만 | 호산대학교 | ○ |  |  |  |  | 평가점수 | 20 | 16 | 12 | 8 | 4 |
| 등급          | S  | A        | B      | C      | D      |   |   |   |   |    |        |        |        |        |        |       |   |  |  |  |  |      |    |    |    |   |   |
| 구간          | 17점 이상   | 15점 이상   | 13점 이상 | 11점 이상 | 11점 미만 |   |   |   |   |    |        |        |        |        |        |       |   |  |  |  |  |      |    |    |    |   |   |
| 호산대학교       | ○  |          |        |        |        |   |   |   |   |    |        |        |        |        |        |       |   |  |  |  |  |      |    |    |    |   |   |
| 평가점수        | 20   | 16       | 12     | 8      | 4      |   |   |   |   |    |        |        |        |        |        |       |   |  |  |  |  |      |    |    |    |   |   |
| 결과분석        | 예산팀에서 대학 발전계획과 연계하여 매년 예산편성 지침을 수립하고, 각 행정부서의 예산 요구서를 통하여 예산계획을 수립·조정하고 있으며, 예산 편성 시에 등록금심의 위원회와 대학평의원회의 승인을 통하여 예산을 편성함.<br>예산에 대한 내용은 대학홈페이지를 통하여 공지하고 있음.   |          |        |        |        |   |   |   |   |    |        |        |        |        |        |       |   |  |  |  |  |      |    |    |    |   |   |

| 평가 체크리스트                              | 충족 | 보완 | 미충족 |
|---------------------------------------|----|----|-----|
| ① 예산 편성 지침을 수립하였는가?                   | ○  |    |     |
| ② 예산 편성 시 지침의 절차를 준수하고 있는가?           | ○  |    |     |
| ③ 예산은 대학 발전계획과의 연계를 확인 할 수 있는가?       | ○  |    |     |
| ④ 예산 편성 과정과 승인 후 행정부서와 협의와 공유하고 있는가?  | ○  |    |     |
| ⑤ 예산 편성 시 등록금심의위원회와 평의원회의 승인을 받고 있는가? | ○  |    |     |
| ⑥ 예산서를 대학 홈페이지 및 대학정보공시에 공개하는가?       | ○  |    |     |

### 7.1.2. 대학재정 확보[교육비 환원율]

|             |  |          |       |       |       |       |    |   |   |   |   |   |    |        |       |       |       |       |       |   |  |  |  |  |      |    |    |    |   |   |
|-------------|--|----------|-------|-------|-------|-------|----|---|---|---|---|---|----|--------|-------|-------|-------|-------|-------|---|--|--|--|--|------|----|----|----|---|---|
| 지표정의        | 교육비 환원율  | 관리<br>부서 | 교육지원처 |       |       |       |    |   |   |   |   |   |    |        |       |       |       |       |       |   |  |  |  |  |      |    |    |    |   |   |
| 평가방법        | 정량 절대평가  | 배점       | 20    |       |       |       |    |   |   |   |   |   |    |        |       |       |       |       |       |   |  |  |  |  |      |    |    |    |   |   |
| 평가<br>체크리스트 | 2023년 대학정보공시 : (2022년도 결산)<br>① 9-나-2. 학생1인당 교육비<br>② 9-가. 등록금 산정 근거   | 평가<br>결과 | 20    |       |       |       |    |   |   |   |   |   |    |        |       |       |       |       |       |   |  |  |  |  |      |    |    |    |   |   |
| 산출식         | 총교육비 / 등록금수입 총액 × 100  |          |       |       |       |       |    |   |   |   |   |   |    |        |       |       |       |       |       |   |  |  |  |  |      |    |    |    |   |   |
| 평가기준        | ○ 기관평가 인증 기준 100%이상을 S등급으로 설정<br>○ 등급 간 간격은 3%로 설정   |          |       |       |       |       |    |   |   |   |   |   |    |        |       |       |       |       |       |   |  |  |  |  |      |    |    |    |   |   |
| 평가결과        | <table><tr><td>등급</td><td>S</td><td>A</td><td>B</td><td>C</td><td>D</td></tr><tr><td>구간</td><td>100%이상</td><td>95%이상</td><td>90%이상</td><td>85%이상</td><td>80%이하</td></tr><tr><td>호산대학교</td><td>○</td><td></td><td></td><td></td><td></td></tr><tr><td>평가점수</td><td>20</td><td>16</td><td>12</td><td>8</td><td>4</td></tr></table> |          |       |       |       |       | 등급 | S | A | B | C | D | 구간 | 100%이상 | 95%이상 | 90%이상 | 85%이상 | 80%이하 | 호산대학교 | ○ |  |  |  |  | 평가점수 | 20 | 16 | 12 | 8 | 4 |
|             | 등급   | S        | A     | B     | C     | D     |    |   |   |   |   |   |    |        |       |       |       |       |       |   |  |  |  |  |      |    |    |    |   |   |
|             | 구간   | 100%이상   | 95%이상 | 90%이상 | 85%이상 | 80%이하 |    |   |   |   |   |   |    |        |       |       |       |       |       |   |  |  |  |  |      |    |    |    |   |   |
|             | 호산대학교  | ○        |       |       |       |       |    |   |   |   |   |   |    |        |       |       |       |       |       |   |  |  |  |  |      |    |    |    |   |   |
| 평가점수        | 20   | 16       | 12    | 8     | 4     |       |    |   |   |   |   |   |    |        |       |       |       |       |       |   |  |  |  |  |      |    |    |    |   |   |
| 결과분석        | 교육비 환원율은 S등급 기준에 해당함.  |          |       |       |       |       |    |   |   |   |   |   |    |        |       |       |       |       |       |   |  |  |  |  |      |    |    |    |   |   |

## 7.2. 재정·회계 운영의 합리성과 투명성

### 7.2.1. 재정·회계 운영의 적절성

|             |  |          |        |        |        |   |   |   |   |    |        |        |        |        |        |       |   |  |  |  |  |      |    |    |    |   |   |
|-------------|--|----------|--------|--------|--------|---|---|---|---|----|--------|--------|--------|--------|--------|-------|---|--|--|--|--|------|----|----|----|---|---|
| 지표정의        | 대학 재정 회계 운영의 적절성에 대한 평가  | 관리<br>부서 | 교육지원처  |        |        |   |   |   |   |    |        |        |        |        |        |       |   |  |  |  |  |      |    |    |    |   |   |
| 평가방법        | 정성 내부 평가_이행도 평가  | 배점       | 20     |        |        |   |   |   |   |    |        |        |        |        |        |       |   |  |  |  |  |      |    |    |    |   |   |
| 평가<br>체크리스트 | ① 예산 대비 재정 집행이 적절하게 이루어졌는가?<br>② 재정 집행 시 법규 및 규정을 준수하고 있는가?<br>③ 적립금 및 이월금 기준을 준수하였는가?<br>④ 재정운영 효율성을 지속적으로 평가하고 개선하고 있는가?<br>⑤ 대학 회계감사 계획 수립 및 적절한 운영을 하고 있는가?<br>⑥ 감사결과를 대학 구성원들에게 공개하는가?  | 평가<br>결과 | 20     |        |        |   |   |   |   |    |        |        |        |        |        |       |   |  |  |  |  |      |    |    |    |   |   |
| 산출식         | ○ 평가위원회의 체크리스트 평가<br>- 평가항목당 충족(3점), 보완(2점), 미충족(1점)을 부여   |          |        |        |        |   |   |   |   |    |        |        |        |        |        |       |   |  |  |  |  |      |    |    |    |   |   |
| 평가기준        | 항목 당 충족(3점), 보완(2점), 미충족(1점)을 부여하고 각 점수를 합산하여<br>5단계 등급구간을 설정하여 판정<br>○ 등급 간격은 2점으로 설정   |          |        |        |        |   |   |   |   |    |        |        |        |        |        |       |   |  |  |  |  |      |    |    |    |   |   |
| 평가결과        | <table><tr><td>등급</td><td>S</td><td>A</td><td>B</td><td>C</td><td>D</td></tr><tr><td>구간</td><td>17점 이상</td><td>15점 이상</td><td>13점 이상</td><td>11점 이상</td><td>11점 미만</td></tr><tr><td>호산대학교</td><td>○</td><td></td><td></td><td></td><td></td></tr><tr><td>평가점수</td><td>20</td><td>16</td><td>12</td><td>8</td><td>4</td></tr></table> |          |        | 등급     | S      | A | B | C | D | 구간 | 17점 이상 | 15점 이상 | 13점 이상 | 11점 이상 | 11점 미만 | 호산대학교 | ○ |  |  |  |  | 평가점수 | 20 | 16 | 12 | 8 | 4 |
| 등급          | S  | A        | B      | C      | D      |   |   |   |   |    |        |        |        |        |        |       |   |  |  |  |  |      |    |    |    |   |   |
| 구간          | 17점 이상   | 15점 이상   | 13점 이상 | 11점 이상 | 11점 미만 |   |   |   |   |    |        |        |        |        |        |       |   |  |  |  |  |      |    |    |    |   |   |
| 호산대학교       | ○  |          |        |        |        |   |   |   |   |    |        |        |        |        |        |       |   |  |  |  |  |      |    |    |    |   |   |
| 평가점수        | 20   | 16       | 12     | 8      | 4      |   |   |   |   |    |        |        |        |        |        |       |   |  |  |  |  |      |    |    |    |   |   |
| 결과분석        | 예산 대비 재정 집행 시 법규 및 규정을 준수하고 있으며, 재정운영 효율성을 교육지<br>원처에서 지속적으로 평가 개선하고 있음.   |          |        |        |        |   |   |   |   |    |        |        |        |        |        |       |   |  |  |  |  |      |    |    |    |   |   |

| 평가 체크리스트                          | 충족 | 보완 | 미충족 |
|-----------------------------------|----|----|-----|
| ① 예산 대비 재정 집행이 적절하게 이루어졌는가?       | ○  |    |     |
| ② 재정 집행 시 법규 및 규정을 준수하고 있는가?      | ○  |    |     |
| ③ 적립금 및 이월금 기준을 준수하였는가?           | ○  |    |     |
| ④ 재정운영 효율성을 지속적으로 평가하고 개선하고 있는가?  | ○  |    |     |
| ⑤ 대학 회계감사 계획 수립 및 적절한 운영을 하고 있는가? | ○  |    |     |
| ⑥ 감사결과를 대학 구성원들에게 공개하는가?          | ○  |    |     |

### 7.3. 교육시설

#### 7.3.1-A. 교육시설의 확보 및 유지[교지 확보율]

|             |   |          |                  |                 |                 |        |
|-------------|---|----------|------------------|-----------------|-----------------|--------|
| 지표정의        | 입학정원기준 교지 확보 현황                                     | 관리<br>부서 | 교육지원처            |                 |                 |        |
| 평가방법        | 정량 절대평가   | 배점       | 20               |                 |                 |        |
| 평가<br>체크리스트 | 2023년 대학정보공시 14-다 교지 확보 현황                          | 평가<br>결과 | 20               |                 |                 |        |
| 산출식         | 교지 보유면적 / 교지기준면적×100<br>- 교지기준면적은 재학생 기준            |          |                  |                 |                 |        |
| 평가기준        | ○ 교육부 권장 기준 100% 이상을 S등급으로 설정<br>○ 등급 간 간격은 5%으로 설정 |          |                  |                 |                 |        |
| 평가결과        | 등급  | S        | A                | B               | C               | D      |
|             | 구간  | 100% 이상  | 95%이상~<br>100%미만 | 90%이상~<br>95%미만 | 85%이상~<br>90%미만 | 85% 미만 |
|             | 호산대학교   | ○        |                  |                 |                 |        |
|             | 평가점수  | 20       | 16               | 12              | 8               | 4      |
| 결과분석        | 교지확보율이 S등급 기준을 상회함.                                 |          |                  |                 |                 |        |



### 7.3.1-B. 교육시설의 확보 및 유지[교사 확보율]

|             |   |          |                  |                 |                 |        |
|-------------|---|----------|------------------|-----------------|-----------------|--------|
| 지표정의        | 입학정원기준 교사 확보 현황                                     | 관리<br>부서 | 교육지원처            |                 |                 |        |
| 평가방법        | 정량 절대평가   | 배점       | 20               |                 |                 |        |
| 평가<br>체크리스트 | 2023년 대학정보공시 14-다 교지 확보 현황                          | 평가<br>결과 | 20               |                 |                 |        |
| 산출식         | 교사 보유면적 / 교사기준면적×100<br>- 교사기준면적은 입학정원 기준           |          |                  |                 |                 |        |
| 평가기준        | ○ 교육부 권장 기준 100% 이상을 S등급으로 설정<br>○ 등급 간 간격은 5%으로 설정 |          |                  |                 |                 |        |
| 평가결과        | 등급  | S        | A                | B               | C               | D      |
|             | 구간  | 100% 이상  | 95%이상~<br>100%미만 | 90%이상~<br>95%미만 | 85%이상~<br>90%미만 | 85% 미만 |
|             | 호산대학교   | ○        |                  |                 |                 |        |
|             | 평가점수  | 20       | 16               | 12              | 8               | 4      |
| 결과분석        | 교지확보율이 S등급 기준을 상회함.                                 |          |                  |                 |                 |        |

### 7.3.2. 정보보완 체계

|             |   |          |       |       |       |   |   |   |   |    |        |        |       |       |       |       |   |  |  |  |  |      |    |    |    |   |   |
|-------------|---|----------|-------|-------|-------|---|---|---|---|----|--------|--------|-------|-------|-------|-------|---|--|--|--|--|------|----|----|----|---|---|
| 지표정의        | 대학의 개인정보 및 행정정보 안전보호 체계 현황  | 관리<br>부서 | 교육지원처 |       |       |   |   |   |   |    |        |        |       |       |       |       |   |  |  |  |  |      |    |    |    |   |   |
| 평가방법        | 정성 내부 평가_이행도 평가   | 배점       | 20    |       |       |   |   |   |   |    |        |        |       |       |       |       |   |  |  |  |  |      |    |    |    |   |   |
| 평가<br>체크리스트 | ① 개인정보보호 및 행정정보보호를 위한 규정(또는 지침)이 있는가?<br>② 개인정보보호 및 행정정보보호 체계를 갖추고 있는가?(개인정보 보호법 제18조에 의거한 교육정보시스템-수집제한, 정보 정확성, 목적 명확성, 이용제한, 안전보호, 공개, 개인정보 책임 등 의 원칙 준수 여부)<br>③ 개인정보보호 및 행정정보보호를 위한 연간 운영 계획 및 운영 실적이 있는가?<br>④ 연간 운영 사업에 대하여 평가를 하고 있는가?<br>⑤ 연간 운영 계획 및 결과 보고서에는 환류를 포함하고 있는가?  | 평가<br>결과 | 20    |       |       |   |   |   |   |    |        |        |       |       |       |       |   |  |  |  |  |      |    |    |    |   |   |
| 산출식         | ○ 평가위원회의 체크리스트 평가<br>- 평가항목당 충족(3점), 보완(2점), 미충족(1점)을 부여  |          |       |       |       |   |   |   |   |    |        |        |       |       |       |       |   |  |  |  |  |      |    |    |    |   |   |
| 평가기준        | 항목 당 충족(3점), 보완(2점), 미충족(1점)을 부여하고 각 점수를 합산하여 5단계 등급구간을 설정하여 판정<br>○ 등급 간격은 2점으로 설정   |          |       |       |       |   |   |   |   |    |        |        |       |       |       |       |   |  |  |  |  |      |    |    |    |   |   |
| 평가결과        | <table border="1"> <tr> <td>등급</td> <td>S</td> <td>A</td> <td>B</td> <td>C</td> <td>D</td> </tr> <tr> <td>구간</td> <td>14점 이상</td> <td>12점 이상</td> <td>8점 이상</td> <td>6점 이상</td> <td>6점 미만</td> </tr> <tr> <td>호산대학교</td> <td>○</td> <td></td> <td></td> <td></td> <td></td> </tr> <tr> <td>평가점수</td> <td>20</td> <td>16</td> <td>12</td> <td>8</td> <td>4</td> </tr> </table> |          |       | 등급    | S     | A | B | C | D | 구간 | 14점 이상 | 12점 이상 | 8점 이상 | 6점 이상 | 6점 미만 | 호산대학교 | ○ |  |  |  |  | 평가점수 | 20 | 16 | 12 | 8 | 4 |
| 등급          | S   | A        | B     | C     | D     |   |   |   |   |    |        |        |       |       |       |       |   |  |  |  |  |      |    |    |    |   |   |
| 구간          | 14점 이상  | 12점 이상   | 8점 이상 | 6점 이상 | 6점 미만 |   |   |   |   |    |        |        |       |       |       |       |   |  |  |  |  |      |    |    |    |   |   |
| 호산대학교       | ○   |          |       |       |       |   |   |   |   |    |        |        |       |       |       |       |   |  |  |  |  |      |    |    |    |   |   |
| 평가점수        | 20  | 16       | 12    | 8     | 4     |   |   |   |   |    |        |        |       |       |       |       |   |  |  |  |  |      |    |    |    |   |   |
| 결과분석        | 정보통신 보안업무규정에 의거하여 개인 및 행정정보보호 체계를 수립하여 운영하고 있으며, 매학년도 사업계획서와 사업결과보고서를 통하여 정보보호 등에 관한 운영 계획에 따른 사업결과를 분석하고 환류에 포함하여 진행하고 있음.   |          |       |       |       |   |   |   |   |    |        |        |       |       |       |       |   |  |  |  |  |      |    |    |    |   |   |

| 평가 체크리스트  | 충족 | 보완 | 미충족 |
|---|----|----|-----|
| ① 개인정보보호 및 행정정보보호를 위한 규정(또는 지침)이 있는가?   | ○  |    |     |
| ② 개인정보보호 및 행정정보보호 체계를 갖추고 있는가?(개인정보 보호법 제18조에 의거한 교육정보시스템-수집제한, 정보 정확성, 목적 명확성, 이용제한, 안전보호, 공개, 개인정보 책임 등 의 원칙 준수 여부) | ○  |    |     |
| ③ 개인정보보호 및 행정정보보호를 위한 연간 운영 계획 및 운영 실적이 있는가?  | ○  |    |     |
| ④ 연간 운영 사업에 대하여 평가를 하고 있는가?   | ○  |    |     |
| ⑤ 연간 운영 계획 및 결과 보고서에는 환류를 포함하고 있는가?   | ○  |    |     |

## 7.4. 기 타

### 7.4.1. 법정부담금 부담률

| 지표정의        | 법인의 법정부담금 부담현황 또는 법인(일반회계) 재정규모 대비 법인 전입금 비율  | 관리<br>부서   | 법인사무국      |            |            |   |   |   |   |    |         |        |        |        |        |            |            |            |            |            |       |  |  |  |  |   |      |    |    |    |   |   |
|-------------|---|------------|------------|------------|------------|---|---|---|---|----|---------|--------|--------|--------|--------|------------|------------|------------|------------|------------|-------|--|--|--|--|---|------|----|----|----|---|---|
| 평가방법        | 정량 절대평가   | 배점         | 20         |            |            |   |   |   |   |    |         |        |        |        |        |            |            |            |            |            |       |  |  |  |  |   |      |    |    |    |   |   |
| 평가<br>체크리스트 | 2023년 대학정보공시 : 14-바-2. 법정부담금 부담 현황 (2022년 기준)   | 평가<br>결과   | 4          |            |            |   |   |   |   |    |         |        |        |        |        |            |            |            |            |            |       |  |  |  |  |   |      |    |    |    |   |   |
| 산출식         | 법정 부담금 부담액/법정 부담금 기준액 ×100<br>법정부담금 기준액: 대학 교비회계 자금계산서 내 교원법정부담금과 직원법정부담금의 합계액<br>법정부담금 부담액: 대학 교비회계 자금계산서 내 법정 부담전입금   |            |            |            |            |   |   |   |   |    |         |        |        |        |        |            |            |            |            |            |       |  |  |  |  |   |      |    |    |    |   |   |
| 평가기준        | ○ 교육부 권장 기준 법정부담금 부담률 : 100% 이상 또는 법인(일반회계) 재정규모 대비 법인 전입금 비율 : 39.531% 이상을 S등급으로 설정<br>○ 등급 간 간격은 5%으로 설정  |            |            |            |            |   |   |   |   |    |         |        |        |        |        |            |            |            |            |            |       |  |  |  |  |   |      |    |    |    |   |   |
| 평가결과        | <table><tr><th>등급</th><th>S</th><th>A</th><th>B</th><th>C</th><th>D</th></tr><tr><td rowspan="2">구간</td><td>100% 이상</td><td>95% 이상</td><td>90% 이상</td><td>85% 이상</td><td>80% 이하</td></tr><tr><td>39.531% 이상</td><td>34.531% 이상</td><td>29.531% 이상</td><td>24.531% 이상</td><td>19.531% 이하</td></tr><tr><td>호산대학교</td><td></td><td></td><td></td><td></td><td>○</td></tr><tr><td>평가점수</td><td>20</td><td>16</td><td>12</td><td>8</td><td>4</td></tr></table> |            |            | 등급         | S          | A | B | C | D | 구간 | 100% 이상 | 95% 이상 | 90% 이상 | 85% 이상 | 80% 이하 | 39.531% 이상 | 34.531% 이상 | 29.531% 이상 | 24.531% 이상 | 19.531% 이하 | 호산대학교 |  |  |  |  | ○ | 평가점수 | 20 | 16 | 12 | 8 | 4 |
| 등급          | S   | A          | B          | C          | D          |   |   |   |   |    |         |        |        |        |        |            |            |            |            |            |       |  |  |  |  |   |      |    |    |    |   |   |
| 구간          | 100% 이상   | 95% 이상     | 90% 이상     | 85% 이상     | 80% 이하     |   |   |   |   |    |         |        |        |        |        |            |            |            |            |            |       |  |  |  |  |   |      |    |    |    |   |   |
|             | 39.531% 이상  | 34.531% 이상 | 29.531% 이상 | 24.531% 이상 | 19.531% 이하 |   |   |   |   |    |         |        |        |        |        |            |            |            |            |            |       |  |  |  |  |   |      |    |    |    |   |   |
| 호산대학교       |   |            |            |            | ○          |   |   |   |   |    |         |        |        |        |        |            |            |            |            |            |       |  |  |  |  |   |      |    |    |    |   |   |
| 평가점수        | 20  | 16         | 12         | 8          | 4          |   |   |   |   |    |         |        |        |        |        |            |            |            |            |            |       |  |  |  |  |   |      |    |    |    |   |   |
| 결과분석        | 법인(일반회계) 재정규모 대비 법인 전입금 비율 : 12.512%로 D등급에 해당됨  |            |            |            |            |   |   |   |   |    |         |        |        |        |        |            |            |            |            |            |       |  |  |  |  |   |      |    |    |    |   |   |

## V. 자체평가 결과

### 1. 평가영역별 결과

| 연번  | 평가영역           | 충족(Y) |      |      | 보완(C) | 미흡(N) | 계   |
|-----|----------------|-------|------|------|-------|-------|-----|
|     |                | S 등급  | A 등급 | B 등급 | C 등급  | D 등급  |     |
| 1   | 대학의 사명과 발전계획   | 5     | -    | -    | -     | -     | 5   |
| 2   | 교육과정           | 4     | -    | -    | -     | -     | 4   |
| 3   | 학사관리 및 교수학습 지원 | 5     | -    | -    | -     | -     | 5   |
| 4   | 산학협력 및 평생교육    | 5     | -    | -    | -     | -     | 5   |
| 5   | 학생             | 4     | -    | -    | -     | 1     | 5   |
| 6   | 교직원            | 8     | -    | -    | -     | -     | 8   |
| 7   | 재정 및 시설        | 6     | -    | -    | -     | 1     | 7   |
| 총 계 |                | 37개   | 0개   | 0개   | 0개    | 2개    | 39개 |

### 2. 평가항목별 결과

| 평가<br>영역             | 평가분야                 | 평가항목  |                       | 충족  |     |     | 보완  | 미흡  |
|----------------------|----------------------|---|-----------------------|-----|-----|-----|-----|-----|
|                      |                      |   |                       | S등급 | A등급 | B등급 | C등급 | D등급 |
| 1.대학의<br>사명과<br>발전계획 | 1.1.대학의 사명 과<br>발전계획 | 1.1.1.대학발전의 실천 노력                           |                       | ○   |     |     |     |     |
|                      | 1.2.대학운영             | 1.2.1.대학의 조직 및 운영                           |                       | ○   |     |     |     |     |
|                      | 1.3.대학의 책무 및<br>교육성과 | 1.3.1.대학의 책무(지역사회 봉사)                       |                       | ○   |     |     |     |     |
|                      |                      | 1.3.2.교육품질 개선                               |                       | ○   |     |     |     |     |
|                      |                      | 1.3.3.교육만족도                                 |                       | ○   |     |     |     |     |
| 2.교육과<br>정           | 2.1.교육과정의 질 보<br>장   | 2.1.1.교육과정 개발 및 질 보장(학과별<br>교육과정 개발(개편) 현황) |                       | ○   |     |     |     |     |
|                      | 2.2.전공 및 교양 교육       | 2.2.1.현장중심<br>전공교육                          | 2.2.1-A.실습과목 시수<br>비율 | ○   |     |     |     |     |
|                      |                      |   | 2.2.1-B.전공강좌당<br>학생수  | ○   |     |     |     |     |
|                      |                      | 2.2.2.직업기초, 기초학습 및 교양교육                     |                       | ○   |     |     |     |     |
| 3.학사관<br>리           | 3.1.학사관리             | 3.1.1.학생선발(신입생 충원율)                         |                       | ○   |     |     |     |     |
|                      |                      | 3.1.2.학사 및 수업관리                             |                       | ○   |     |     |     |     |

| 평가<br>영역                | 평가분야                      | 평가항목                        |               | 충족  |     |     | 보완  | 미흡  |
|-------------------------|---------------------------|-----------------------------|---------------|-----|-----|-----|-----|-----|
|                         |                           |                             |               | S등급 | A등급 | B등급 | C등급 | D등급 |
| 및<br>교수학습<br>지원         |                           | 3.1.3.재학생 충원율(정원내)          |               | ○   |     |     |     |     |
|                         |                           | 3.1.4.학업성취도 평가(성적분포 비율)     |               | ○   |     |     |     |     |
|                         | 3.2.교수학습 지원               | 3.2.1.교수학습 지원 및 평가          |               | ○   |     |     |     |     |
| 4.산학협<br>력<br>및<br>평생교육 | 4.1.산학협력                  | 4.1.1.산학협력활동                |               | ○   |     |     |     |     |
|                         |                           | 4.1.2.취·창업 지원               |               | ○   |     |     |     |     |
|                         |                           | 4.1.3.취업률                   |               | ○   |     |     |     |     |
|                         | 4.2.현장실습                  | 4.2.1.현장실습 지원               |               | ○   |     |     |     |     |
|                         | 4.3.평생교육                  | 4.3.1.평생교육 운영               |               | ○   |     |     |     |     |
| 5.학생                    | 5.1.학생지원                  | 5.1.1.학생활동지원                |               | ○   |     |     |     |     |
|                         |                           | 5.1.2.학생상담과 진로              |               | ○   |     |     |     |     |
|                         |                           | 5.1.3.학생복지(장학금 지급 비율)       |               | ○   |     |     |     |     |
|                         |                           | 5.1.4.도서관 지원(학생 1인당 자료 구입비) |               |     |     |     |     | ○   |
|                         |                           | 5.1.5.장애학생 및 소수집단 학생 지원     |               | ○   |     |     |     |     |
| 6.교·직<br>원              | 6.1.교원                    | 6.1.1.교원 인사관리               |               | ○   |     |     |     |     |
|                         |                           | 6.1.2.전임교원 확보율              |               | ○   |     |     |     |     |
|                         |                           | 6.1.3.교원 확보율                |               | ○   |     |     |     |     |
|                         |                           | 6.1.4.연구                    |               | ○   |     |     |     |     |
|                         |                           | 6.1.5.교원 역량 계발              |               | ○   |     |     |     |     |
|                         | 6.2.직원                    | 6.2.1.직원 인사관리               |               | ○   |     |     |     |     |
|                         |                           | 6.2.2.직원 역량 계발              |               | ○   |     |     |     |     |
|                         | 6.3.교·직원 처우<br>및 복지       | 6.3.1.교·직원 처우 및 복지          |               | ○   |     |     |     |     |
| 7.재정<br>및<br>시설         | 7.1.재정계획 및 운영             | 7.1.1.예산 편성 내용의 적절성         |               | ○   |     |     |     |     |
|                         |                           | 7.1.2.대학재정 확보(교육비 환원율)      |               | ○   |     |     |     |     |
|                         | 7.2.재정·회계 운영의<br>합리성과 투명성 | 7.2.1.재정·회계 운영의 적절성         |               | ○   |     |     |     |     |
|                         | 7.3.교육시설                  | 7.3.1.교육시설의<br>확보 및 유지      | 7.3.1-A.교지확보율 | ○   |     |     |     |     |
|                         |                           |                             | 7.3.1-B.교사확보율 | ○   |     |     |     |     |
|                         |                           | 7.3.2.정보보안 체계               |               | ○   |     |     |     |     |
|                         | 7.4.기타                    | 7.4.1.법정부담금 부담률             |               |     |     |     |     | ○   |
| 계                       |                           |                             |               | 37  | 0   | 1   | 0   | 2   |

### 3. 정량평가 결과

| 평가항목          | 판단사항                | 충족기준        | 기준연도     | 정량값    | 비고 |
|---------------|---------------------|-------------|----------|--------|----|
| 현장중심전공교육      | 전공 강좌당 학생수          | 33명 이하      | 2023-1   | 27.11  |    |
|               |                     |             | 2023-2   | 28.64  |    |
| 실험실습교육 지원     | 학생 1인당 실험실습비        | 157,000원 이상 | 2022회계   | 243천원  |    |
| 학생선발          | 신입생 충원율             | 91.0% 이상    | 23.04.01 | 100%   |    |
| 재학생 충원        | <u>재학생 충원율</u>      | 80.0% 이상    | 23.04.01 | 108.2% |    |
| 학업 성취도 평가     | 성적분포 비율             | 40.0% 이하    | 2022-1   | 29.90  |    |
|               |                     |             | 2022-2   | 29.40  |    |
| 취업률           | 건강보험 및 국세 DB연계 취업률  | 60.0% 이상    | 22.12.31 | 72.4%  |    |
| 복지 지원         | <u>등록금대비 장학금 비율</u> | 10.0% 이상    | 2022회계   | 16.72% |    |
| 도서관 지원        | 학생 1인당 자료구입비        | 21,600원 이상  | 2022회계   | 17.2천원 |    |
| 전임교원의 확보      | <u>전임교원 확보율</u>     | 50.0% 이상    | 23.04.01 | 65.2%  |    |
| 연구            | 전임교원 1인당 연구실적       | 0.2건 이상     | 2022     | 0.26건  |    |
| 교직원 처우 및 복지   | 교원 급여수준의 적절성        | 30.0% 이상    | 2022회계   | 38%    |    |
|               | 직원 급여수준의 적절성        | 11.0% 이상    | 2022회계   | 19.9%  |    |
| 교육비의 환원       | <u>교육비 환원율</u>      | 100.0% 이상   | 2022회계   | 185.2% |    |
| 교육시설의 확보 및 유지 | 교지 확보율              | 100.0% 이상   | 23.04.01 | 116%   |    |
|               | 교사 확보율              | 100.0% 이상   | 23.04.01 | 174.7% |    |